

From the library of Diamond Needle Corp

PRESSER FOOT MECHANISM(2)

押工機構(2)

5

Ref. No	Parts No	Description	品名	Amt. Req.
1	4017004	Presser Foot Plate, Complete Set	押エ受ケ(組)	1
2	4017006	Presser Foot Plate	押エ受ケ	1
3	4017007	Chaining Finger	押エ受ケ角	1
4	004246	Screw(11/128-56×2.4)	止ネジ	1
5	0080358	Needle Guard	針受ケ	1
6	004393	Screw(5/32-40×1.9)	止ネジ	1
7	4017016	Cloth Guide	布案内	1
8	000535	Washer	ワッシャ	1
9	004401	Screw(9/64-40×3.2)	止ネジ	1
10	4017010	Cloth Retainer	爪	1
11	004245	Screw(11/128-56×3.2)	止ネジ	1
12	4017011	Cloth Retainer Adjusting Pin	爪エキセンピン	1
13	003393	Screw(5/32-40×3.2)	止ネジ	1
14	4017012	Cloth Retainer Adjusting Plate Holder	爪調節片取付台	1
15	004281	Screw(29/256-48×4.8)	止ネジ	2
16	0080386	Cloth Retainer Adjusting Plate	爪調節片	1
17	001228	Screw(3/32-56×3.2)	止ネジ	1
18	4017013	Cloth Retainer Spring	爪バネ	1
19	0080503	Cloth Retainer Spring Ball	爪バネ調節ボール	1
20	4017014	Cloth Retainer Spring Lever	爪バネ調節レバー	1
21	4017015	Cloth Retainer Spring Lever Sleeve	調節レバースリーブ	1
22	000600	Spring Washer	スプリングワッシャ	1
23	000531	Washer	ワッシャ	1
24	110032	Screw(M3-0.5×6.5)	止ネジ	1
25	004642	Screw(1/4-24×12)	止ネジ	1
26	0080381	Presser Foot Plate Support	押エ受ケ支エ	2
27	007420	Adjusting Screw(5/32-40×9.2)	調節ネジ	2
28	004398	Screw(5/32-40×9.5)	止ネジ	2
29	004317	Screw(1/8-44×4.8)	止ネジ	2
30	0080316	Presser Foot Lever Holder	押エレバー支エ	1
31	004481	Screw(3/16-32×11.5)	止ネジ	1
32	4017040	Presser Foot(Left), Complete Set	押エ(左)(組)	1
33	4017043	Presser Foot(Left)	押エ(左)	1
34	004181	Screw(3/32-56×3.6)	止ネジ	2
35	4017049	Belt Stay Pin	ベルト支エピン	2
36	4017048	Presser Foot Hinge Pin	押エヒンジピン	2
37	4017041	Presser Foot Lever(Left)	押エレバー(左)	1
38	006051	Screw(7/32-32×20.7)	止ネジ	2
39	4017044	Presser Foot(Right), Complete Set	押エ(右)(組)	1
40	4017047	Presser Foot(Right)	押エ(右)	1
41	4017045	Presser Foot Lever(Right)	押エレバー(右)	1
42	0080348	Presser Foot Spring	押エバネ	2
43	006638	Screw(5/32-40×9.5)	バネ掛ケネジ	2
44	000239	Adjusting Nut	調節ナット	2
45	4012046	Feeding Roller Shaft	ローラ軸	2
46	4012045	Feeding Roller(Short)	ローラ(短)	2
47	4012048	Bearing	ベアリング	2
48	003637	Screw(1/8-44×2.5)	止ネジ	2

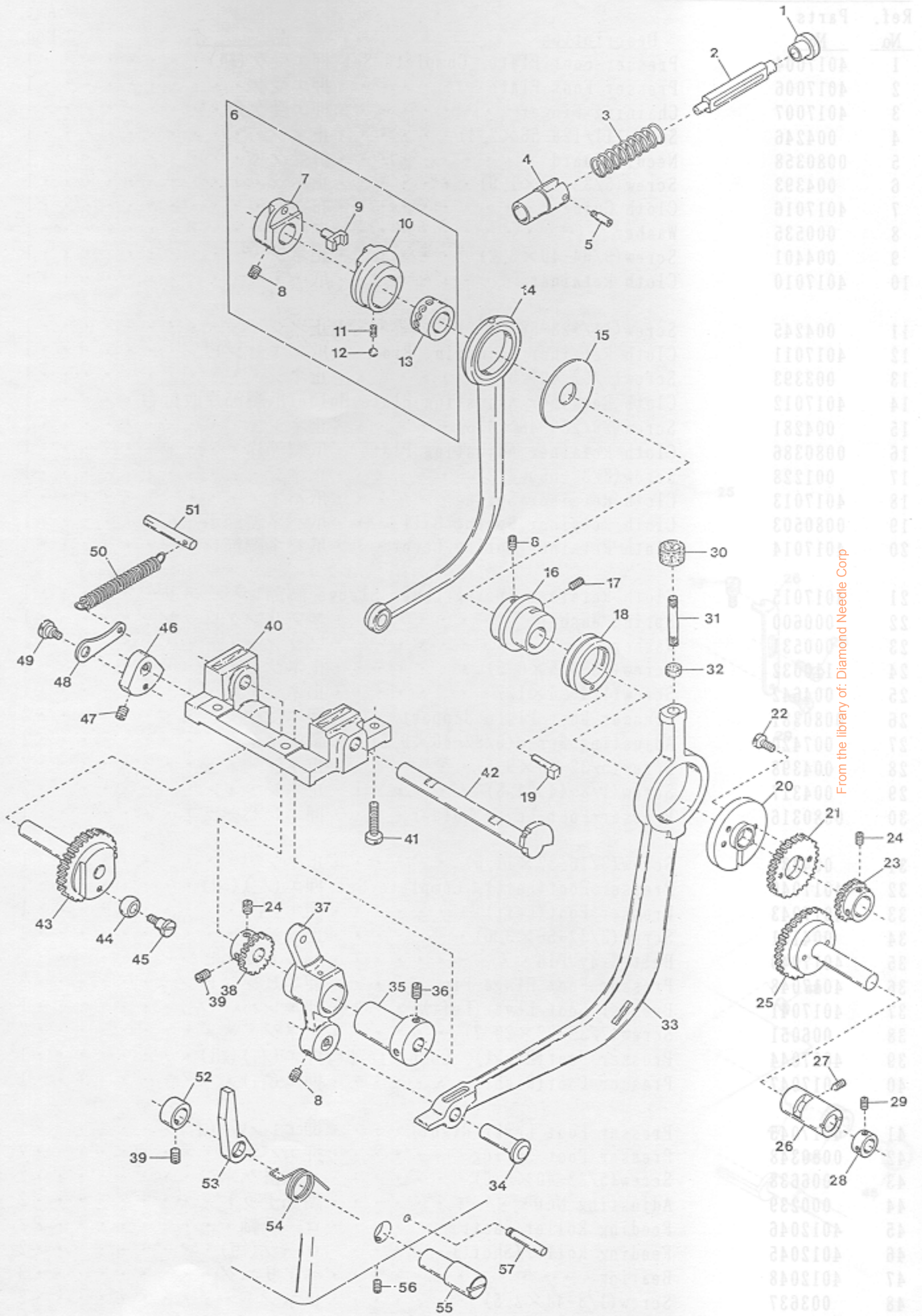

From the library of: Diamond Needle Corp

RIDGE FORMING MECHANISM(1)

突上ゲ機構(1)

6

Ref. No.	Parts No.	Description	品名	Amt. Req.
1	2100045	Pushbutton	プッシュボタン	1
2	4012021	Pushbutton Pin	プッシュボタン軸	1
3	0068244	Pushbutton Spring	プッシュボタンバネ	1
4	4012020	Pushbutton Pin Guide	軸ガイド	1
5	006110	Screwed Pin(3/32-56×2.3)	ピンネジ	1
6	4012010	Feeding Roller Regulator, C. Set	布送りローラ調節器(組)	1
7	4012014	Regulating Block Collar	調節駒カラー	1
8	003555	Screw(7/32-32×6.4)	止ネジ	5
9	4012013	Regulating Block	調節駒	1
10	4012012	Regulating Eccentric	調節エキセン	1
11	0080675	Skipstitch Selector Ball Spring	ボール押しバネ	1
12	0080503	Skipstitch Selector Ball	スキップ調節ボール	1
13	4012011	Feeding Roller Regulator	布送りローラ調節器	1
14	4012015	Feeding Roller Connecting Rod	布送りローラロッド	1
15	4012019	Spacer	スペーサ	1
16	0080601	Ridge Forming Plate Eccentric	突上ゲエキセン	1
17	003559	Screw(7/32-32×7.5)	止ネジ	1
18	0080602	Skipstitch Eccentric	スキップ縫エキセン	1
19	0080624	Skipstitch Eccentric Pin	スキップ縫エキセンピン	1
20	0080623	Main Shaft Gear Support	上軸歯車取付板	1
21	0080646	Main Shaft Gear(Large)	上軸歯車(大)	1
22	004281	Screw(29/256-48×4.8)	止ネジ	2
23	0080645	Main Shaft Gear(Small)	上軸歯車(小)	1
24	008047	Screw(7/32-32×3.6)	止ネジ	3
25	0080647	Reduction Gear	減速歯車	1
26	0080636	Reduction Gear Eccentric Bushing	エキセンブッシュ	1
27	003641	Screw(1/4-24×11.1)	止ネジ	1
28	0080635	Collar(9.53×14.3×7.2mm)	カラー	1
29	003393	Screw(5/32-40×3.2)	止ネジ	2
30	0080619	Oil Cap	オイルキャップ	1
31	---	Oil Wick	油芯	1
32	0080681	Oil Wick	油芯	1
33	0080603	Ridge Forming Plate Connecting Rod	突上ゲロッド	1
34	0080605	Ridge Forming Plate Connecting Rod Pin	突上ゲロッドピン	1
35	0080657	Ridge Forming Plate Oscillating Eccentric	突上ゲクランクエキセン	1
36	003558	Screw(7/32-32×9.5)	止ネジ	2
37	0080606	Ridge Forming Plate Oscillating Lever	突上ゲクランク	1
38	0080655	Ridge Forming Plate Gear(Small)	小歯車	1
39	003554	Screw(7/32-32×4.8)	止ネジ	2
40	0080651	Ridge Forming Basement	突上ゲ装置台	1

※ Ref. No. 41 to 57 See the following page.

(注) カラーの寸法は内径×外径×幅を表しています。

Note: Size of Collar ... Inside dia.×Outside dia.×Thickness

From the library of: Diamond Needle Corp

RIDGE FORMING MECHANISM(1)

突上ゲ機構(1)

6

Ref. No.	Parts No.	Description	品名	Amt. Req.
41	005061	Screw(1/4-24×16.7)	止ネジ	3
42	0080656	Ridge Forming Plate Oscillating Shaft	突上ゲクランク軸	1
43	0080005	Ridge Forming Plate Gear(Large)	大歯車	1
44	0080652	Ridge Forming Plate Gear Roller	コロ	1
45	006031	Screw(5/32-32×10.8)	止ネジ	1
46	0080658	Collar	大歯車カラー	1
47	003556	Screw(7/32-32×10.3)	止ネジ	2
48	0080659	Gear Spring Connecting Link	バネ掛ケ板	1
49	006048	Screw(3/16-32×4.4)	止ネジ	1
50	0080309	Gear Spring	バネ	1
51	0080325	Gear Spring Pin	バネ掛ケピン	1
52	0080662	Collar(9.58×15.9×9.5mm)	カラー	1
53	0080663	Oscillating Shaft Locking Latch	回り止め	1
54	0080664	Locking Latch Spring	回り止めバネ	1
55	0080661	Locking Latch Pin	回り止めピン	1
56	003473	Screw(3/16-32×7.9)	止ネジ	1
57	0080665	Locking Latch Spring Pin	回り止めバネ掛ケピン	1

※ Ref. No. 1 to 40 See the preceding page.

(注) カラーの寸法は内径×外径×幅を表しています。

Note: Size of Collar ... Inside dia. × Outside dia. × Thickness

From the library of: Diamond Needle Corp

22	000553	Washer	ワッシャー	1
23	003356	Nut	ナット	1
24	0080610	Ridge Forming Plate Shaft Lever	突上ゲ軸腕	1
25	005041	Screw(3/16-32×9.5)	止ネジ	1
26	0080612	Ridge Forming Plate Cradle	突上ゲ軸台	1
27	0080613	Pivot Bearing	ベアリング	1
28	003561	Screw(7/32-32×12.7)	止ネジ	1
29	006892	Pivot Bearing Screw(3/8-24)	センタネジ	1
30	003559	Screw(7/32-32×9.5)	止ネジ	1
31	000338	Nut	ナット	1
32	006639	Screw(5/32-40×15.1)	バネ掛ケネジ	1
33	0080614	Ridge Forming Plate Cradle Spring	突上ゲ軸台バネ	1
34	006651	Adjusting Screw(7/32-32×13.5)	調節ネジ	1
35	000955	Adjusting Nut	調節ナット	1
36	00334	Nut	ナット	1
37	005042	Screw(11/64-40)	バネ掛ケネジ	1
38	0080615	Ridge Forming Plate Cradle Spring	突上ゲ軸台バネ	1
39	006652	Adjusting Screw(7/32-40×9.5)	調節ネジ	1
40	000239	Adjusting Nut	調節ナット	1
41	0080616	Collar(7.94×12.7×14.3mm)	カラー	1
42	003332	Screw(5/32-40×3.2)	止ネジ	1
43	4010001	Ridge Forming Plate Shaft	突上ゲ軸	1
44	4010002	Ridge Forming Plate	突上ゲ板	1
45	001457	Screw(11/64-40×3.3)	止ネジ	1

(注) カラーの寸法は内径×外径×幅を表しています。

Note: Size of Collar ... Inside dia. × Outside dia. × Thickness

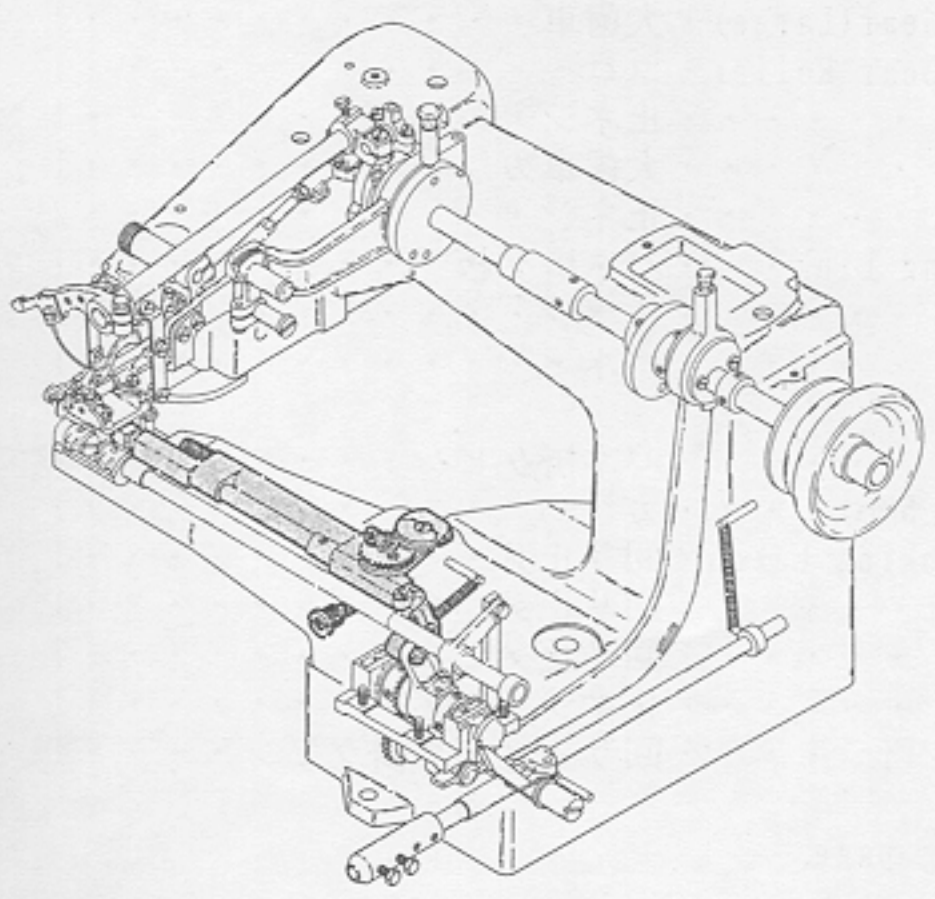

No.	Description	Part No.
41	Screw (1/4-24x1.6)	005081
42	Ridge Forming Plate	008058
43	Ridge Forming Plate	008005
44	Ridge Forming Plate	008053
45	Screw (3/16-32x1.0)	006031
46	Collar	008058
47	Screw (3/16-32x1.0)	003256
48	Gear Spring Connector	006059
49	Screw (3/16-32x1.0)	006031
50	Gear Spring	008058
51	Gear Spring Plate	008058
52	Collar (3/8x1.5)	008058
53	Locking Shaft	006059
54	Locking Latch Spring	006059
55	Locking Latch Pin	006059
56	Screw (3/16-32x1.0)	006031
57	Locking Latch Spring	006059

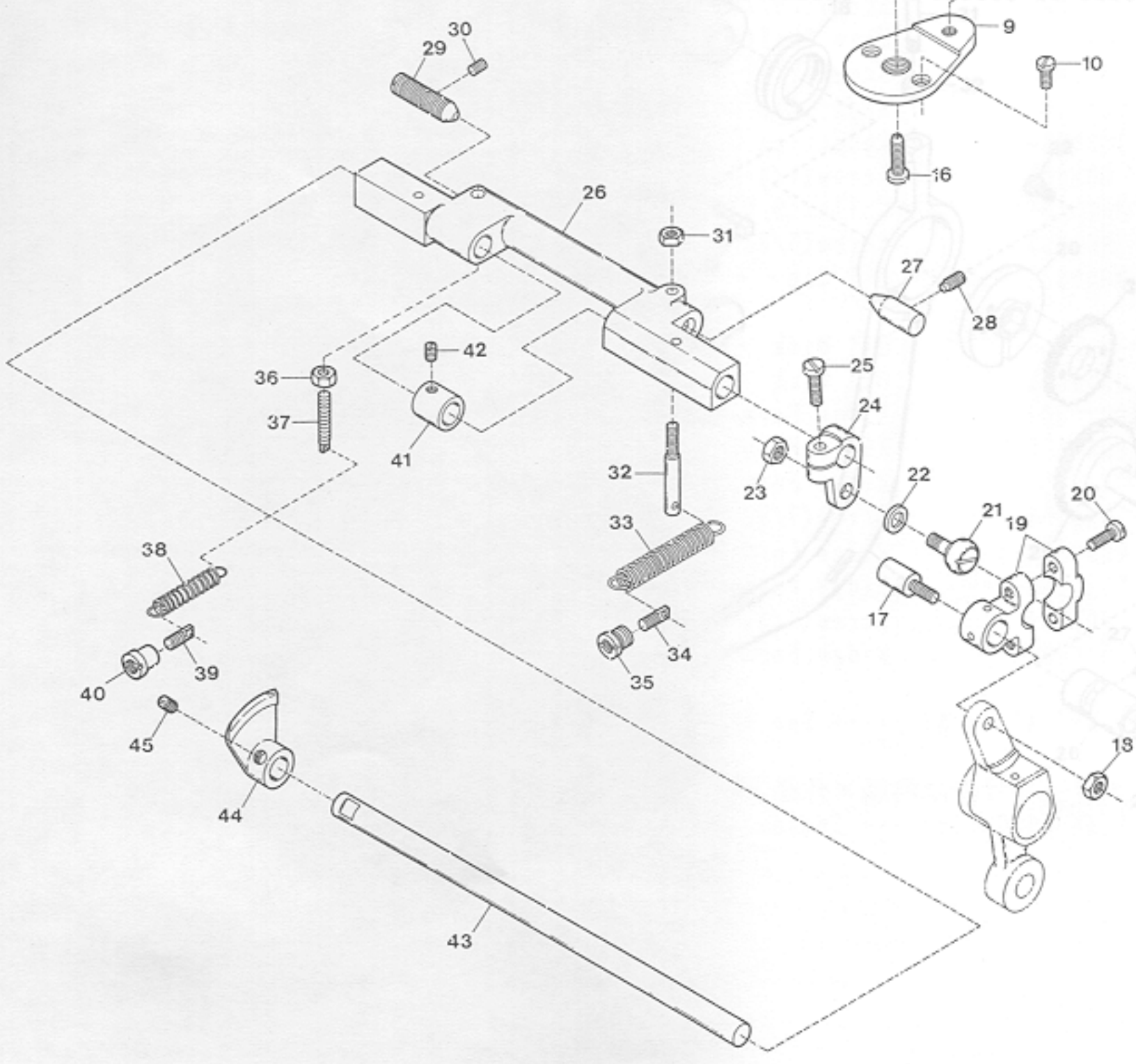
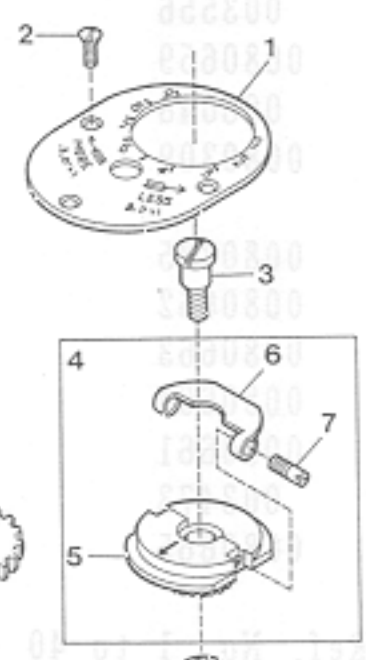

From the library of: Diamond Needle Corp

RIDGE FORMING MECHANISM(2)

突上ゲ機構(2)

7

Ref. No	Parts No	Description	品名	Amt. Req.
1	4010038	Ridge Form Regulator Graduation Plate	突上ゲ調節目盛板	1
2	230007	Screw(29/256-48×5)	止ネジ	3
3	006520	Screw(7/32-32×6)	止ネジ	1
4	0080690	Ridge Forming Regulator, C. Set	突上ゲ調節器(組)	1
5	0080693	Ridge Forming Regulator	突上ゲ調節器	1
6	0080673	Ridge Forming Regulator Handle	突上ゲ調節ツマミ	1
7	006222	Screw(11/128-56×4)	止ネジ	2
8	000010	Conical Spring Washer	皿バネワッシャ	1
9	0080692	Ridge Forming Regulator Flange	調節器フランジ	1
10	007616	Screw(1/8-44×4.2)	止ネジ	2
11	005431	Screw(1/8-44×4.4)	止ネジ	2
12	000675	Stop Washer	ストッパワッシャ	2
13	0080694	Ridge Forming Regulator Gear(Large)	調節歯車(大)	1
14	003553	Locking Screw(7/32-32×6.4)	ロックネジ	1
15	006900	Guide Screw(3/8-32×8.5)	ガイドネジ	1
16	006855	Adjusting Screw(7/32-32×8.7)	調節ネジ	1
17	006242	Connecting Pin(with screwed head)	突上ゲリンク連結ピン	1
18	000347	Nut	ナット	1
19	0080618	Ridge Forming Plate Connecting Link	突上ゲリンク	1
20	004390	Screw(5/32-40×12.7)	止ネジ	2
21	0080609	Ball Stud	ネジ球	1
22	000553	Washer	ワッシャ	1
23	000355	Nut	ナット	1
24	0080610	Ridge Forming Plate Shaft Lever	突上ゲ軸腕	1
25	005047	Screw(3/16-32×9.5)	止ネジ	1
26	0080612	Ridge Forming Plate Cradle	突上ゲ軸台	1
27	0080613	Pivot Bearing	ペンセンタ	1
28	003561	Screw(7/32-32×12.7)	止ネジ	1
29	006892	Pivot Bearing Screw(3/8-24×21)	センタネジ	1
30	003559	Screw(7/32-32×7.5)	止ネジ	1
31	000338	Nut	ナット	1
32	006639	Screw(5/32-40×15.1)	バネ掛ケネジ	1
33	0080614	Ridge Forming Plate Cradle Spring	突上ゲ軸台バネ	1
34	006651	Adjusting Screw(7/32-32×13.5)	調節ネジ	1
35	000255	Adjusting Nut	調節ナット	1
36	000334	Nut	ナット	1
37	005607	Screw(11/64-40×25)	バネ掛ケネジ	1
38	0080348	Ridge Forming Plate Cradle Spring	突上ゲ軸台バネ	1
39	006638	Adjusting Screw(5/32-40×9.5)	調節ネジ	1
40	000239	Adjusting Nut	調節ナット	1
41	0080615	Collar(7.94×12.7×14.3mm)	カラー	1
42	003393	Screw(5/32-40×3.2)	止ネジ	1
43	4010003	Ridge Forming Plate Shaft	突上ゲ軸	1
44	4010002	Ridge Forming Plate	突上ゲ板	1
45	001457	Screw(11/64-40×3.3)	止ネジ	2

From the library of: Diamond Needle Corp

(注) カラーの寸法は内径×外径×幅を表しています。

Note: Size of Collar ... Inside dia. × Outside dia. × Thickness

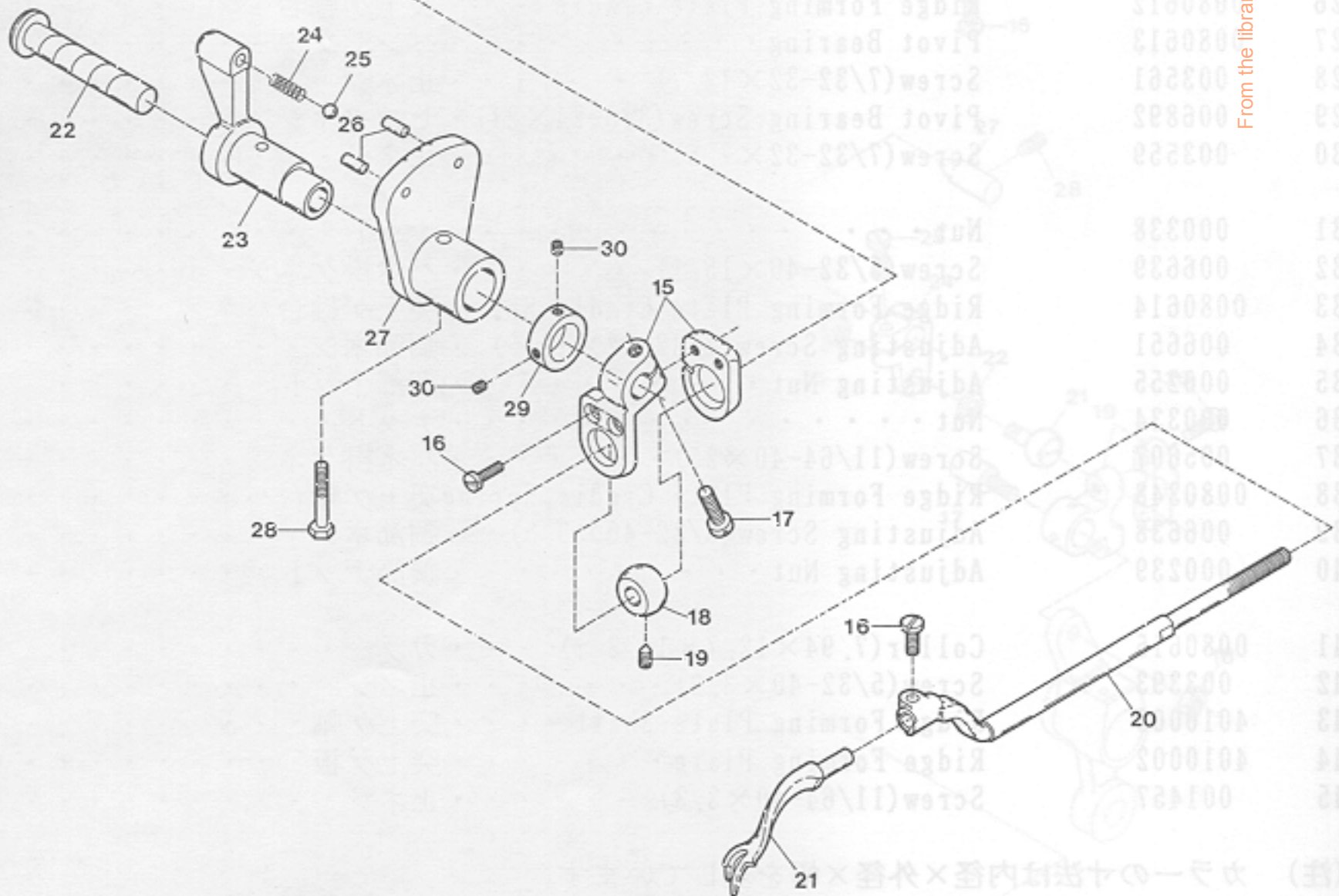
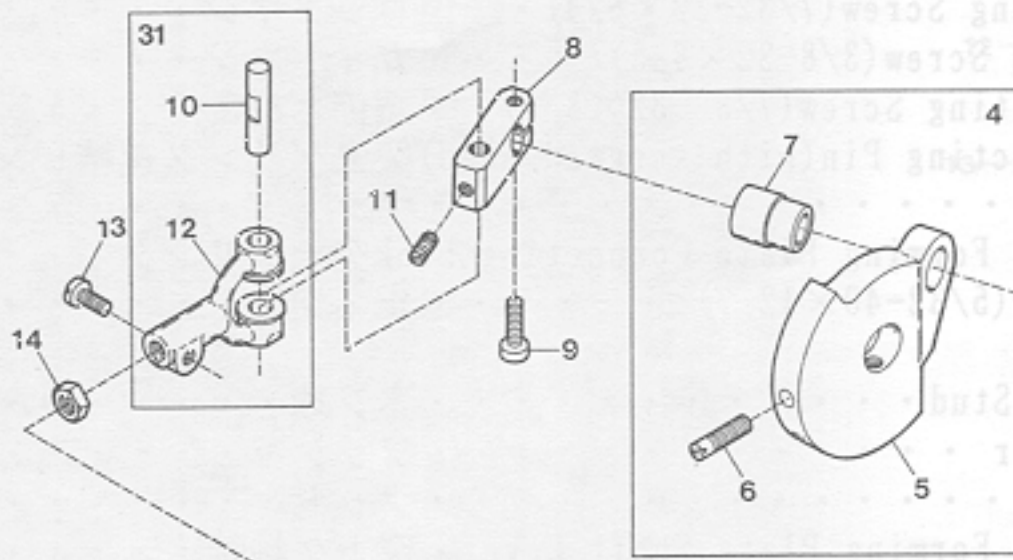
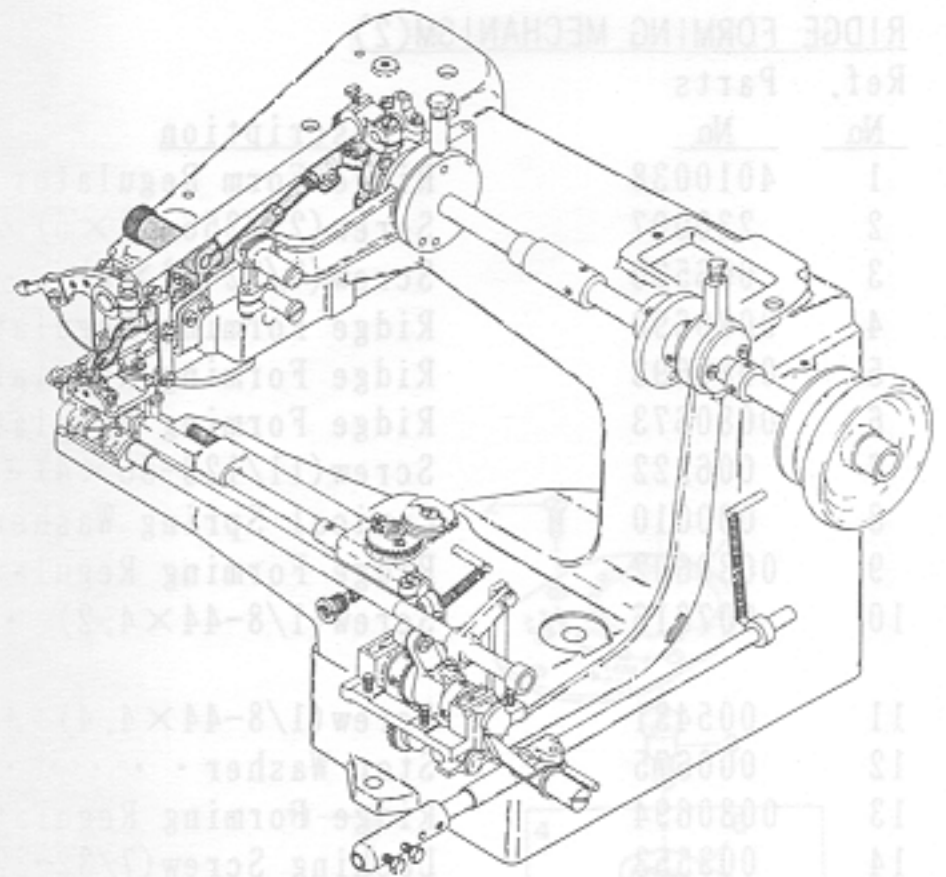

From the library of: Diamond Needle Corp

(注) カマの寸法は内径×外径×長さ
 Note: Size of Collar - Inside dia. × Outside dia. × Length

Ref. No.	Parts No.	Description	品名	Amt. Req.
1	0080403	Looper Driving Crank Pin	ルーパクランクピン	1
2	0080414	Oil Wick	油芯	1
3	0080215	Oil Retainer (without hole)	油溜メ(穴無)	1
4	0080400	Looper Driving Crank, Complete Set	ルーパクランク(組)	1
5	0080401	Looper Driving Crank	ルーパクランク	1
6	003560	Screw (7/32-32×17.5)	止ネジ	2
7	0080402	Looper Driving Crank Bushing	ルーパクランクブッシュ	1
8	0080404	Looper Yoke Connecting Bracket	ルーパクランク抱キ	1
9	004280	Screw (4.83-32×12.7)	止ネジ	1
10	0080405	Looper Yoke Pin	二又連結桿ピン	1
11	003471	Screw (3/16-32×4.8)	止ネジ	1
12	0080406	Looper Yoke	二又連結桿	1
13	004399	Screw (5/32-40×9.5)	止ネジ	1
14	000354	Lock Nut	ロックナット	1
15	0080415	Looper Carrier Ball Joint	球受ケ	1
16	004312	Screw (1/8-44×7.9)	止ネジ	3
17	004554	Screw (7/32-32×15.9)	止ネジ	1
18	0080408	Looper Carrier Ball	球	1
19	003392	Screw (5/32-40×5.2)	止ネジ	1
20	0080407	Looper Carrier	ルーパ取付軸	1
21	0080413	Looper	ルーパ	1
22	4010007	Adjusting Eccentric Pin	ルーパ調節エキセンピン	1
23	4010006	Looper Ball Joint Adjusting Eccentric	ルーパ調節エキセン	1
24	4017013	Adjusting Spring	調節バネ	1
25	0080503	Adjusting Ball	調節ボール	1
26	340004	Stop Pin	ストップピン	2
27	4010005	Adjusting Eccentric Bushing	ルーパ調節エキセンブッシュ	1
28	005558	Screw (7/32-32×15.8)	止ネジ	1
29	0060077	Collar (12×17.5×6mm)	カラー	1
30	001892	Screw (1/8-44×2.9)	止ネジ	2
31	4010019	Looper Yoke, Complete Set	二又連結桿(組)	1
32	003145	Screw (1/8-40×5.6)	止ネジ	2

(注) カラーの寸法は内径×外径×幅を表しています。
 Note: Size of Collar ... Inside dia. × Outside dia. × Thickness

35	0080434	Differential Control Lever	調節中レバー	1
36	005510	Screw (1/16-64-40×4)	止ネジ	3
37	0080421	Differential Control Lever	調節レバー	1
38	0080435	Control Lever Fixing Block	調節レバー固定ブロック	1
39	0080439	Fixing Screw Sleeve	固定ネジスリーブ	1
40	0080438	Fixing Screw	固定ネジ	1

※ No. 41 to 51ac - See the following page.



From the library of: Diamond Needle Corp

Ref. Parts No.

1	0080403
2	0080414
3	0080413
4	0080400
5	0080401
6	003360
7	0080402
8	0080402
9	0080402
10	0080402
11	0080402
12	0080402
13	0080402
14	0080402
15	0080402
16	0080402
17	0080402
18	0080402
19	0080402
20	0080402
21	0080402
22	0080402
23	0080402
24	0080402
25	0080402
26	0080402
27	0080402
28	0080402
29	0080402
30	0080402
31	0080402
32	0080402
33	0080402
34	0080402
35	0080402
36	0080402
37	0080402
38	0080402
39	0080402
40	0080402
41	0080402
42	0080402
43	0080402
44	0080402
45	0080402
46	0080402
47	0080402
48	0080402
49	0080402
50	0080402
51	0080402
52	0080402
53	0080402
54	0080402
55	0080402
56	0080402
57	0080402
58	0080402
59	0080402
60	0080402
61	0080402

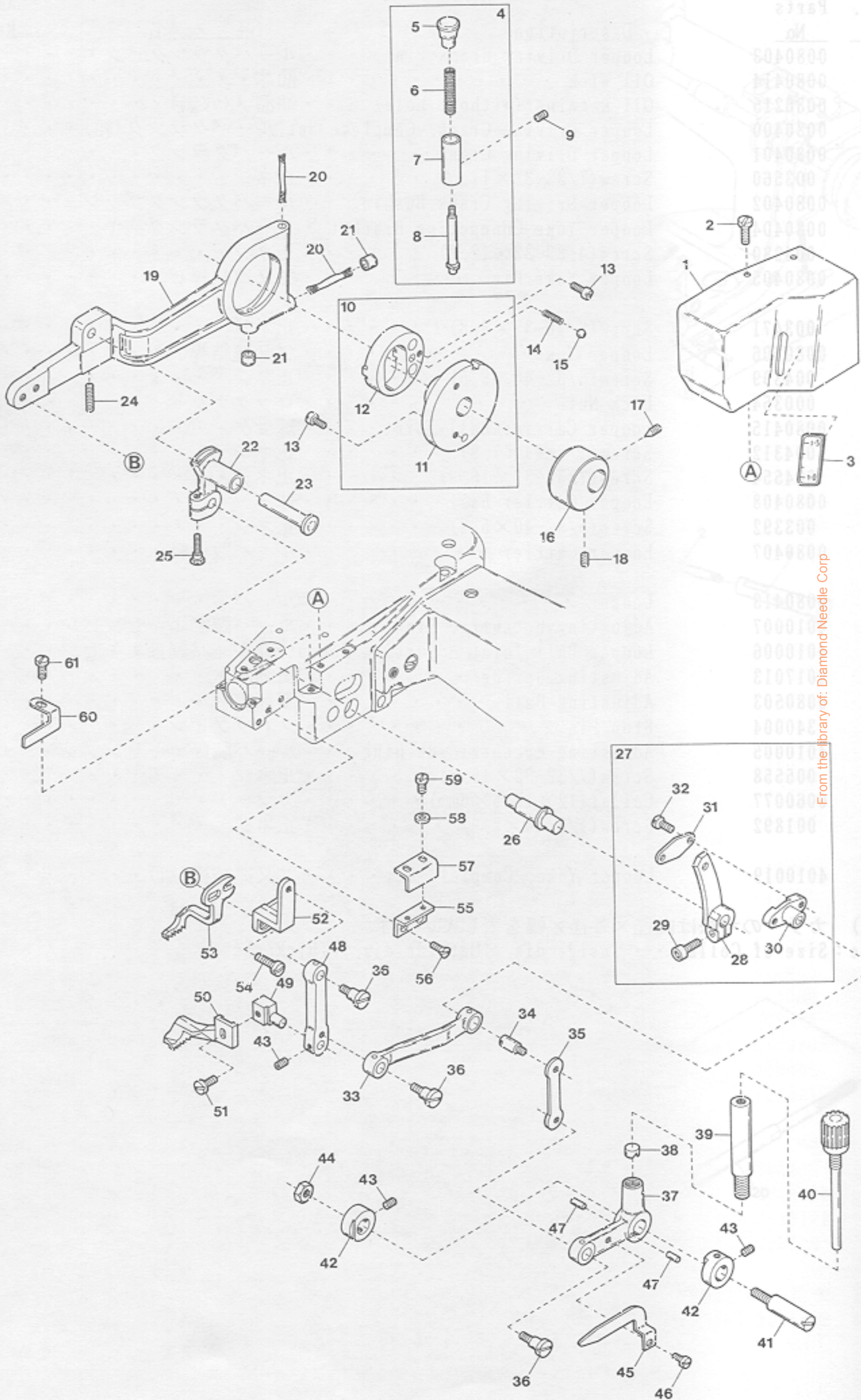

From the library of: Diamond Needle Corp

FEED DRIVING CONTROL MECHANISM

送り調節機構

Ref. No.	Parts No.	Description	品名	Amt. Req.
1	4011062	Machanism Cover	装置カバー	1
2	004406	Screw(11/64-40×8)	止ネジ	2
3	4012082	Differential Graduation	差動目盛	1
4	0080520	Feed Regulating Pushbutton, C. Set	押シ釦(組)	1
5	0080521	Feed Regulating Pushbutton	押シ釦	1
6	0080523	Pushbutton Spring	押シ釦バネ	1
7	0080524	Pushbutton Spring Sleeve	押シ釦スリーブ	1
8	0080522	Pushbutton Shaft	押シ釦軸	1
9	003391	Screw(5/32-40×4.8)	止ネジ	1
10	0080001	Feed Regulator, Complete Set	送り調節器(組)	1
11	0080501	Feed Regulator	送り調節器	1
12	0080502	Feed Regulating Eccentric	送り調節エキセン	1
13	004250	Stop Screw(3/32-56×3.6)	ストップネジ	3
14	0080504	Feed Regulating Ball Spring	ボール押シバネ	1
15	0080503	Feed Regulating Ball	調節器ボール	1
16	0080294	Main Shaft Balance Weight	バランスウエイト	1
17	003557	Screw(7/32-32×6.7)	止ネジ	1
18	003555	Screw(7/32-32×6.4)	止ネジ	1
19	0080296	Feed Lever	送り台	1
20	----	Oil Wick	油芯(毛糸)	2
21	0080215	Oil Retainer(without hole)	油溜メ(穴無)	2
22	0080506	Feed Link	送りリンク	1
23	0080507	Feed Link Pin	送りリンクピン	1
24	280001	Screw(3/16-32×23.8)	止ネジ	1
25	005547	Screw(3/16-32×10.3)	止ネジ	1
26	0081752	Feed Link Eccentric Pin	送りリンクエキセンピン	1
27	0080442	Differential Feed Regulator, C. Set	差動送り調節器(組)	1
28	0080425	Differential Feed Regulator	差動送り調節器	1
29	005028	Screw(3/16-32×9.5)	止ネジ	1
30	0081877	Differential Feed Regulator Slider	差動送リスライダ	1
31	0081758	Differential Feed Regulator Slider Cap	スライダ蓋	1
32	008145	Screw(1/8-40×5.6)	止ネジ	2
33	0080426	Differential Feed Dog Driving Lever	差動送りレバー	1
34	005512	Screw(11/64-40×3)	止ネジ	1
35	0080424	Differential Control Inner Lever	調節中レバー	1
36	005510	Screw(11/64-40×4)	止ネジ	3
37	0080421	Differential Control Lever	調節レバー	1
38	0080435	Control Lever Fixing Piece	調節レバー固定ブロック	1
39	0080439	Fixing Screw Sleeve	固定ネジスリーブ	1
40	0080438	Fixing Screw	固定ネジ	1

※ Ref. No. 41 to 61 See the following page.

From the library of: Diamond Needle Corp

MISCELLANEOUS COVERS

カバー関係

Ref. No	Parts No	Description	品名	Amt. Req.
1	4012070	Machine Frame Unit	アームベッド(組)	1
2	4010004	Finger Guard	フィンガーガード	1
3	009526	Screw(9/64-40×4.4)	止ネジ	1
4	4010012	Head Cover	ヘッドカバー	1
5	006869	Screw(1/4-24×15.9)	止ネジ	1
6	0080144	Head Cover(Rear)	ヘッドカバー(後)	1
7	004475	Screw(3/16-32×7.9)	止ネジ	3
8	0093864	Seal Plug	詰栓	1
9	0080746	Top Cover	上蓋	1
10	000559	Conical Spring Washer	皿バネワッシャ	1
11	006147	Screw(3/16-32×6.4)	止ネジ	1
12	390068	Brand Name Plate	銘板	1
13	0080293	Belt Cover(Upper)	ベルトカバー(上)	1
14	004555	Screw(7/32-32×9.5)	止ネジ	1
15	0080118	Pulley Graduation Plate	プーリ目盛板	1
16	000960	Sticker	貼りマーク	1
17	0080297	Belt Cover(Lower)	ベルトカバー(下)	1
18	004551	Screw(7/32-32×13)	止ネジ	2
19	003570	Screw(13/64-32×10)	支エネジ	2
20	4012003	Cloth Plate	クロスプレート	1
21	4012007	Cloth Plate Hinge Pin Collar	ヒンジピンカラー	2
22	120009	Screw(M4-0.7×12)	止ネジ	2
23	4012006	Hinge Pin Bracket	ヒンジピンブラケット	1
24	004471	Screw(3/16-32×9.5)	止ネジ	1
25	000415	Washer	ワッシャ	2
26	000676	Spring Washer	スプリングワッシャ	1
27	4012008	Cylinder Oil Reciever	シリンダ油受ケ	1
28	007678	Screw(1/4-40×8)	止ネジ	1
29	4012080	Skipstitch Selector	スキップ調節板	1
30	0080644	Skipstitch Cam Bushing	スキップ調節カムブッシュ	1
31	0080503	Skipstitch Selector Ball	スキップ調節ボール	1
32	0080675	Skipstitch Selector Ball Spring	ボール押シバネ	1
33	000721	Leading Rivet	止メ鋸	1
34	0080643	Skipstitch Cam	スキップ調節カム	1
35	003556	Screw(7/32-32×10.3)	止ネジ	1
36	0080154	Felt Pad	フェルトパッド	1
37	0080153	Oil Reciever Seal	シール座	3
38	0080155	Oil Reciever	油受ケ	1
39	4109403	Model Plate	型式板	1
40	000726	Rivet	止メ鋸	2

From the library of: Diamond Needle Corp

FEED DRIVING CONTROL MECHANISM

送り調節機構

Ref. No.	Parts No.	Description	品名	Amt. Req.
41	0080422	Differential Feed Control Lever Shaft	調節レバー取付軸	1
42	0080423	Differential Feed Control Lever Stop	調節レバーストッパ	2
43	003638	Screw(11/64-40×4)	止ネジ	5
44	000366	Nut	ナット	1
45	0080444	Differential Graduation Pointer	差動目盛指示板	1
46	004317	Screw(1/8-44×4.8)	止ネジ	1
47	000688	Stop Pin	ストッパピン	2
48	0080427	Differential Feed Dog Driving Connection	差動送りリンク	1
49	0080428	Differential Feed Dog Holder	差動送り取付台	1
50	0080454	Differential Feed Dog	差動送り	1
51	001175	Screw(9/64-40×8)	止ネジ	1
52	0080430	Driving Connection Bracket	差動送りリンク取付台	1
53	0080431	Main Feed Dog	送り	1
54	004481	Screw(3/16-32×11.5)	止ネジ	2
55	0081890	Driving Connection Bracket Guide Support	ガイド(左)取付台	1
56	007619	Screw(9/64-40×6.3)	止ネジ	2
57	0081889	Driving Connection Bracket Guide	ガイド(左)	1
58	000535	Washer	ワッシャ	2
59	004358	Screw(9/64-40×5.6)	止ネジ	2
60	0080432	Driving Connection Guide	ガイド(右)	1
61	004353	Screw(9/64-40×7)	止ネジ	1
22	001454	Screw(9/64-40×4)	止ネジ	4
23	0012031	Driving Gear	駆動歯車(小)	1
24	4012031	Driving Gear Shaft	駆動歯車軸	1
25	1255360	Driving Gear Shaft	歯車軸	1
26	0012490	Universal Joint	ユニバーサルジョイント	1
27	160000	Screw(M3-0.5×3)	止ネジ	2
28	4012035	Intermediate Shaft	中間軸	1
29	4013034	Intermediate Shaft Holder	中間軸受け	1
30	004472	Screw(3/16-32×17.9)	止ネジ	2

※ Ref. No. 1 to 40 See the preceding page.

(注) カラーの寸法は内径×外径×幅を表しています。
 Note: Size of Collar ... Inside dia. × Outside dia. × Thickness



From the library of: Diamond Needle Corp.

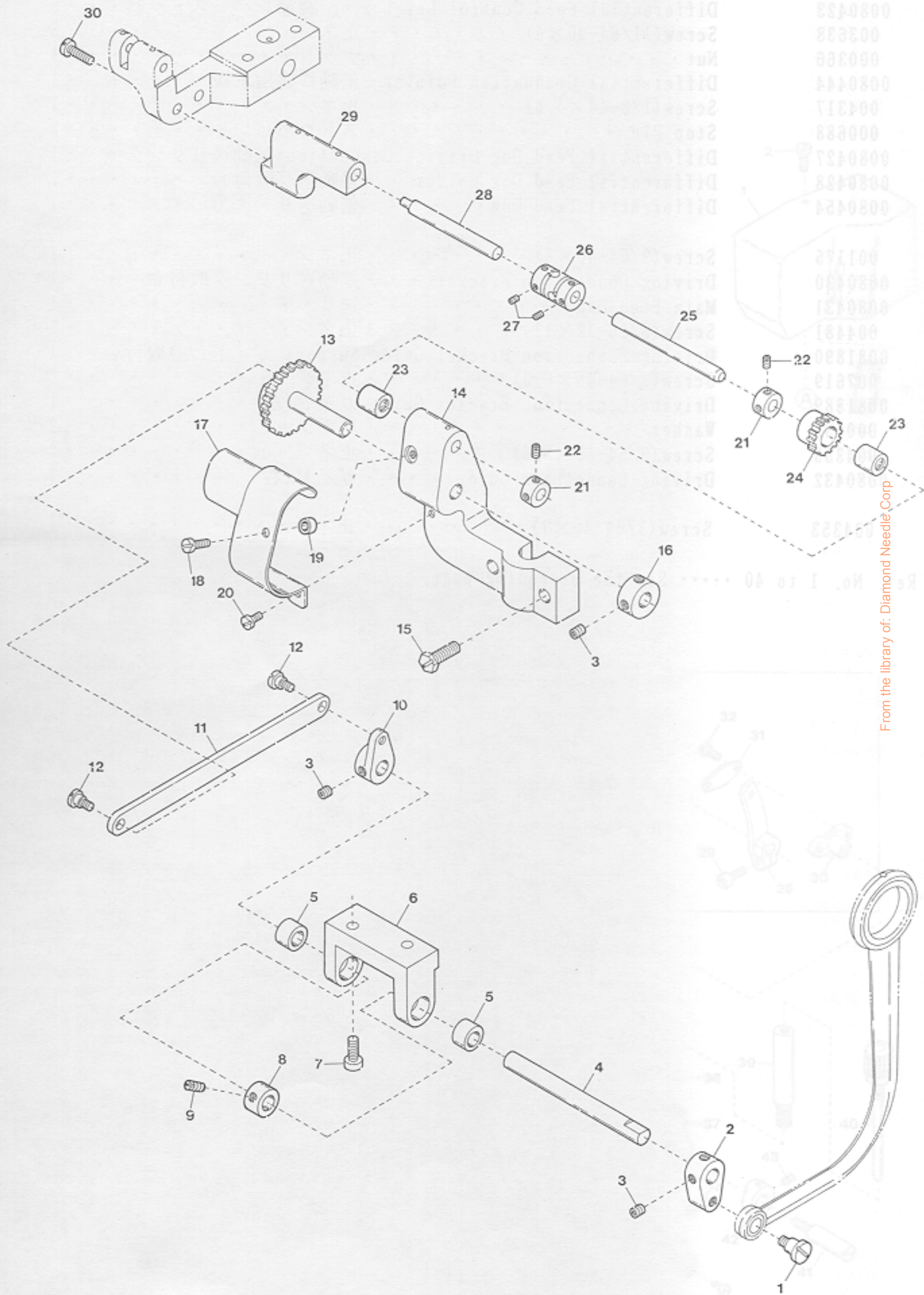

From the library of: Diamond Needle Corp

Ref. No.	Part No.
41	0080422
42	0080423
43	003238
44	000366
45	0080444
46	004317
47	000688
48	0080427
49	0080428
50	0080454
51	001742
52	0080430
53	0080431
54	004481
55	0081890
56	007619
57	0081889
58	000000
59	0080432
60	0080433
61	004323

FABRIC FEEDING MECHANISM(1)

布送り機構(1)

10

Ref. No.	Parts No.	Description	品名	Amt. Req.
1	005603	Screw(3/16-32×5)	止ネジ	1
2	4012023	Rod Connection Arm(Right)	ロッド連結腕(右)	1
3	003638	Screw(11/64-40×4)	止ネジ	6
4	4012026	Rod Connection Shaft	ロッド連結軸	1
5	4012027	Bushing	ブッシュ	2
6	4012025	Rod Connection Bracket	ロッド連結台	1
7	005028	Screw(3/16-32×9.5)	止ネジ	2
8	0093491	Collar(8×16×8mm)	カラー	1
9	003433	Screw(11/64-40×4)	止ネジ	2
10	4012024	Rod Connection Arm(Left)	ロッド連結腕(左)	1
11	4012028	Rod Connection Plate	ロッド連結板	1
12	004255	Screw(5/32-40×8.7)	止ネジ	2
13	0080005	Driving Gear	駆動歯車	1
14	4012030	Driving Gear Basement	駆動歯車取付台	1
15	005566	Screw(1/4-28×25.4)	止ネジ	2
16	0077296	Collar(8×18×8mm)	カラー	1
17	4012033	Driving Gear Cover	駆動歯車カバー	1
18	007405	Screw(9/64-40×10.3)	止ネジ	1
19	000505	Spacer	スペーサ	1
20	004358	Screw(9/64-40×5.6)	止ネジ	1
21	0034505	Collar(6×14×8mm)	カラー	2
22	001459	Screw(9/64-40×3)	止ネジ	4
23	4012032	Roller Clutch	ローラクラッチ	2
24	4012031	Driving Gear(Small)	駆動歯車(小)	1
25	1255360	Driving Gear Shaft	歯車軸	1
26	0012490	Universal Joint	ユニバーサルジョイント	1
27	160000	Screw(M3-0.5×3)	止ネジ	4
28	4012035	Intermediate Shaft	中間軸	1
29	4012034	Intermediate Shaft Holder	中間軸受ケ	1
30	004472	Screw(3/16-32×17.9)	止ネジ	2

From the library of: Diamond Needle Corp

(注) カラーの寸法は内径×外径×幅を表しています。

Note: Size of Collar ... Inside dia. × Outside dia. × Thickness



Ref. No.	Parts No.	Description
1	005803	Screw (3/16" x 1/2")
2	4012023	Rod Connection
3	003838	Screw (1/4" x 1/2")
4	4012026	Rod Connection
5	4012027	Bushing
6	4012025	Rod Connection
7	005028	Screw (3/16" x 1/2")
8	003491	Collar (8 x 1/4")
9	003433	Screw (1/4" x 1/2")
10	4012024	Rod Connection
11	4012028	Rod Connection
12	004252	Screw (3/16" x 1/2")
13	008005	Driver
14	4012030	Driver
15	005566	Screw (1/4" x 1/2")
16	007296	Collar (8 x 1/4")
17	4012033	Driver
18	007485	Screw (3/16" x 1/2")
19	005023	Screw (3/16" x 1/2")
20	004358	Collar (8 x 1/4")
21	004358	Collar (8 x 1/4")
22	004358	Collar (8 x 1/4")
23	004358	Collar (8 x 1/4")
24	004358	Collar (8 x 1/4")
25	004358	Collar (8 x 1/4")

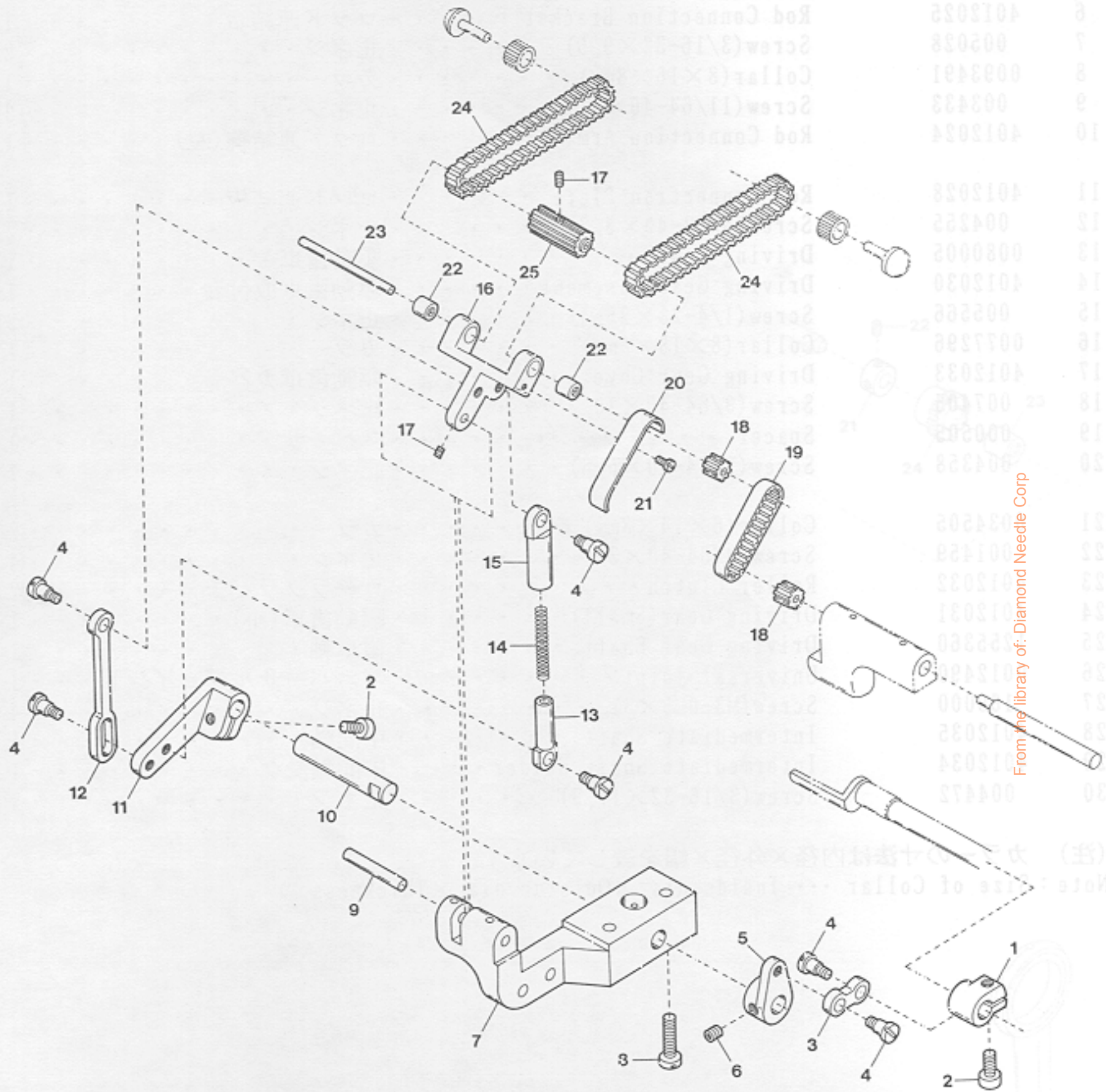

From the library of: Diamond Needle Corp

Note: Size of Collar

FABRIC FEEDING MECHANISM(2)

布送り機構(2)

1 1

Ref. No	Parts No	Description	品名	Amt. Req.
1	4012054	Depress Shaft Lever	押エ軸レバー	1
2	005570	Screw(11/64-40×11)	止ネジ	2
3	4012050	Roller Link(Small)	ローラ台リンク(小)	1
4	004255	Screw(5/32-40×8.7)	止ネジ	6
5	4012024	Connection Arm	連結腕	1
6	003638	Screw(11/64-40×4)	止ネジ	2
7	4012040	Feeding Roller Basement	布送り装置台	1
8	004472	Screw(3/16-32×17.9)	止ネジ	2
9	4012042	Roller Bracket Shaft	ローラ台軸	1
10	4012057	Bracket Lever Shaft	ローラ台レバー軸	1
11	4012053	Feeding Roller Bracket Lever	ローラ台レバー	1
12	4012049	Roller Link(Large)	ローラ台リンク(大)	1
13	4012052	Roller Link(Lower)	ローラ台リンク(下)	1
14	0032629	Roller Link Spring	ローラ台リンクバネ	1
15	4012051	Roller Link(Upper)	ローラ台リンク(上)	1
16	4012041	Feeding Roller Bracket	ローラ台	1
17	003637	Screw(1/8-44×2.5)	止ネジ	2
18	4012036	Driving Roller	駆動ローラ	2
19	4012037	Roller Driving Belt	ローラ駆動ベルト	1
20	4012038	Belt Cover	ベルトカバー	1
21	001230	Screw(3/32-56×3.8)	止ネジ	1
22	4012048	Bearing	ベアリング	2
23	4012044	Feeding Roller Shaft(Long)	ローラ軸(長)	1
24	4012047	Fabric Feeding Belt	布送りベルト	2
25	4012043	Feeding Roller(Long)	ローラ(長)	1
26	000530	Washer	ワッシャー	2
27	4011073	Adjusting Screw	アジャスタ	1
28	000264	Adjusting Block	アジャスタ駒	1
29	2100259	Adjusting Block Spring	アジャスタバネ	1
30	0031293	Retaining Ring	ストップリング	1
31	290003	Screw(11/64-40×19)	バネ掛ケネジ	1
32	4011040	Treadle Lever Spring	足踏ミレバーバネ	1
33	0027095	Flexible Wire	ワイヤ	1
34	006075	Screw(1/4-40×6)	止ネジ	1
35	0034979	Flexible Wire Clamp Bushing	ワイヤ止メブッシュ	1
36	000334	Nut	ナット	1
37	0027089	Wire Pulling Lever	ワイヤ引キレバー	1
38	0027081	Wire Pulling Lever Block	ワイヤ引キレバーブロック	1
39	003646	Screw(1/4-28×6.35)	止ネジ	1
40	009948	Screw(1/2-28×30)	止ネジ	1
41	0007071	Treadle Padal	ペダル	1
42	000210	Nut	ナット	1
43	4010545	Belt Cover(Lower)	ベルトカバー(下)	1

From the library of: Diamond Needle Corp

(注) ガラスの寸法は内径×外径×幅を表しています
 Note: Size of Glass ... Inside dia. × Outside dia. × Thickness

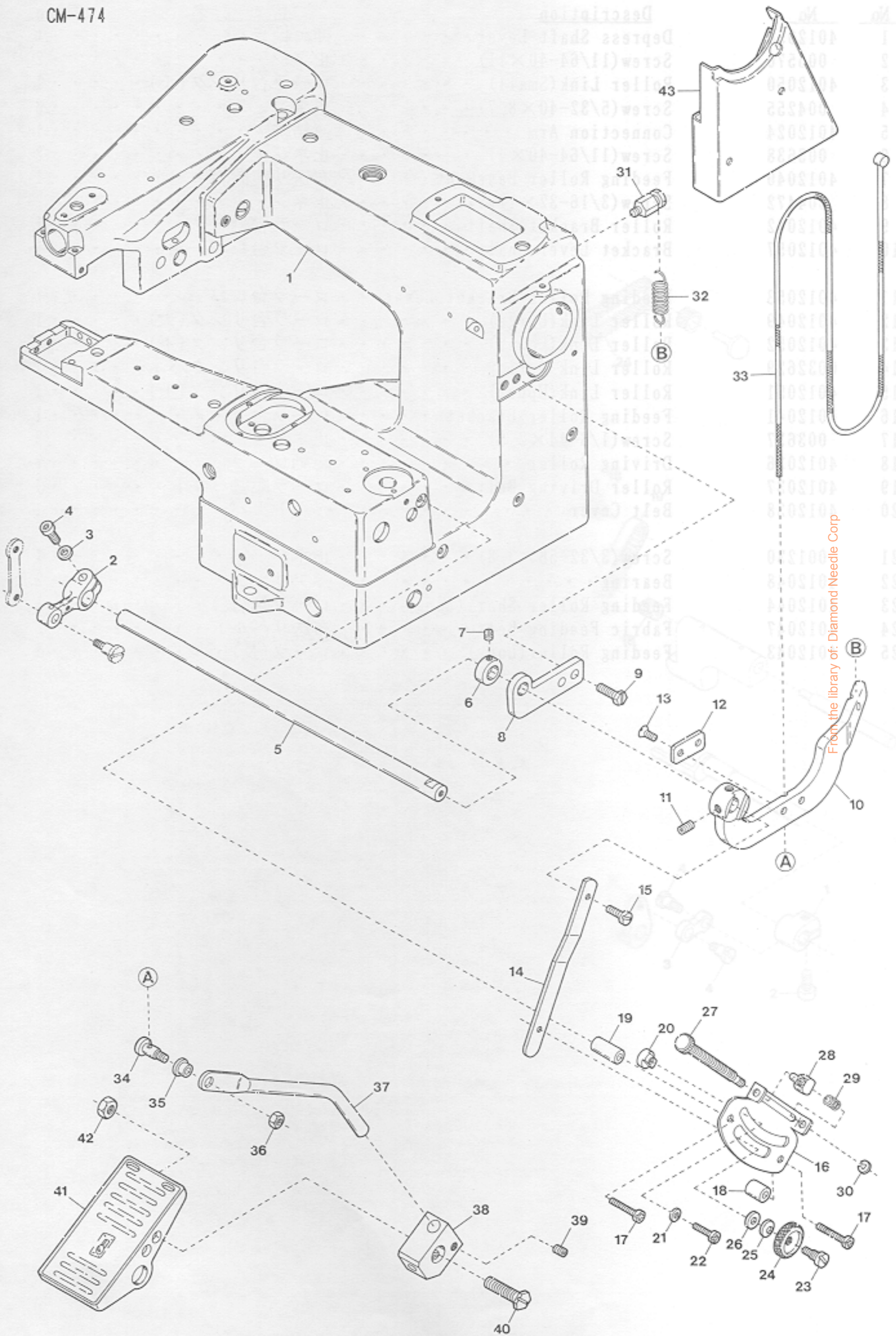

From the library of: Diamond Needle Corp

CM-474 EXCLUSIVE PARTS

サブモデル専用部品

12

Ref. No	Parts No	Description	品名	Amt. Req.
1	4012000	Machine Frame Unit	アームベッド(組)	1
2	4011034	Differential Feed Lever	調節レバー	1
3	000530	Washer	ワッシャ	1
4	005550	Screw(11/64-40×13.5)	止ネジ	1
5	4011035	Control Lever Fixing Shaft	調節レバー取付軸	1
6	0032719	Collar(10×16×6mm)	カラー	1
7	001459	Screw(9/64-40×3)	止ネジ	1
8	4011036	Fixing Shaft Holder	取付軸支エ	1
9	005500	Screw(1/4-28×15)	止ネジ	2
10	4011160	Treadle Lever	足踏ミレバー	1
11	003670	Screw(7/32-32×6.3)	止ネジ	2
12	4011161	Flexible Wire Clamp	ワイヤ押エ	1
13	005345	Screw(11/64-40×8.3)	止ネジ	2
14	4011042	Differential Lever(Right)	差動レバー(右)	1
15	004476	Screw(3/16-32×12.7)	止ネジ	1
16	4011041	Differential Feed Graduation	送り目盛板	1
17	009931	Screw(11/64-40×26)	止ネジ	2
18	4011044	Spacer(Lower)	スペーサ(下)	1
19	4011043	Spacer(Upper)	スペーサ(上)	1
20	0020350	Differential Lever Stop	差動レバーストッパ	2
21	000669	Washer	ワッシャ	2
22	110017	Screw(M5-0.8×8)	止ネジ	2
23	190001	Screw(M6-1×11.5, M4.5-0.5×4)	止ネジ	1
24	100000	Adjusting Nut	調節ナット	1
25	000561	Conical Spring Washer	皿バネワッシャ	1
26	000520	Washer	ワッシャ	2
27	4011072	Adjusting Screw	アジャスタ	1
28	2100264	Adjusting Block	アジャスタ駒	1
29	2100259	Adjusting Block Spring	アジャスタバネ	1
30	0034293	Retaining Ring	ストップリング	1
31	290003	Screw(11/64-40×19)	バネ掛ケネジ	1
32	4011040	Treadle Lever Spring	足踏ミレバーバネ	1
33	0027085	Flexible Wire	ワイヤ	1
34	006075	Screw(11/64-40×6)	止ネジ	1
35	0034979	Flexible Wire Clamp Bushing	ワイヤ止メブッシュ	1
36	000334	Nut	ナット	1
37	0027089	Wire Pulling Lever	ワイヤ引キレバー	1
38	0027081	Wire Pulling Lever Block	ワイヤ引キレバーブロック	1
39	003646	Screw(1/4-28×6.35)	止ネジ	1
40	009948	Screw(M8-1.25×30)	止ネジ	1
41	0037911	Treadle Padal	ペダル	1
42	000016	Nut	ナット	1
43	4011045	Belt Cover(Lower)	ベルトカバー(下)	1

(注) カラーの寸法は内径×外径×幅を表しています。

Note: Size of Collar . . . Inside dia. × Outside dia. × Thickness

From the library of: Diamond Needle Corp.

"RE1" DEVICE

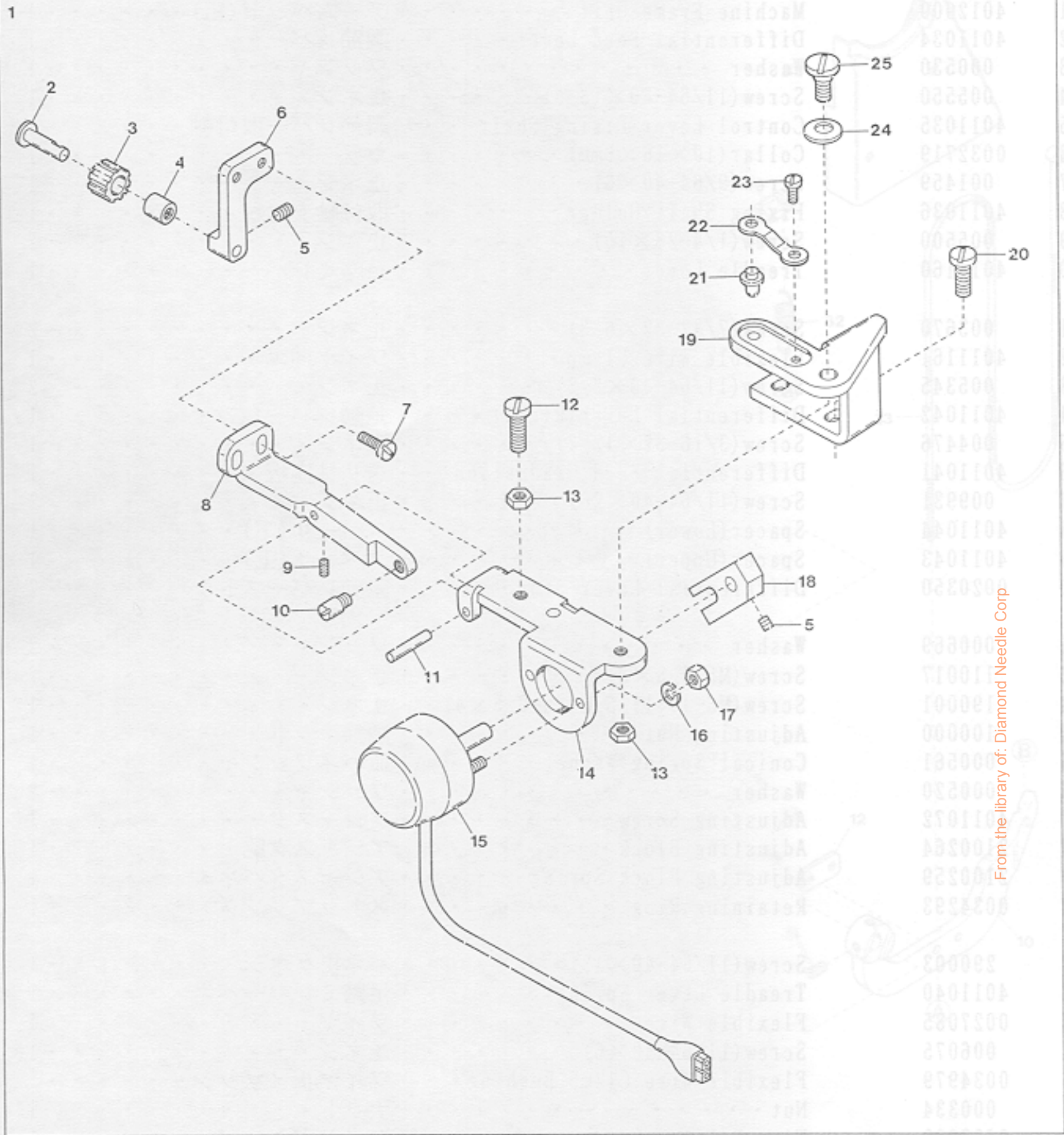

From the library of: Diamond Needle Corp

EXTRA PARTS

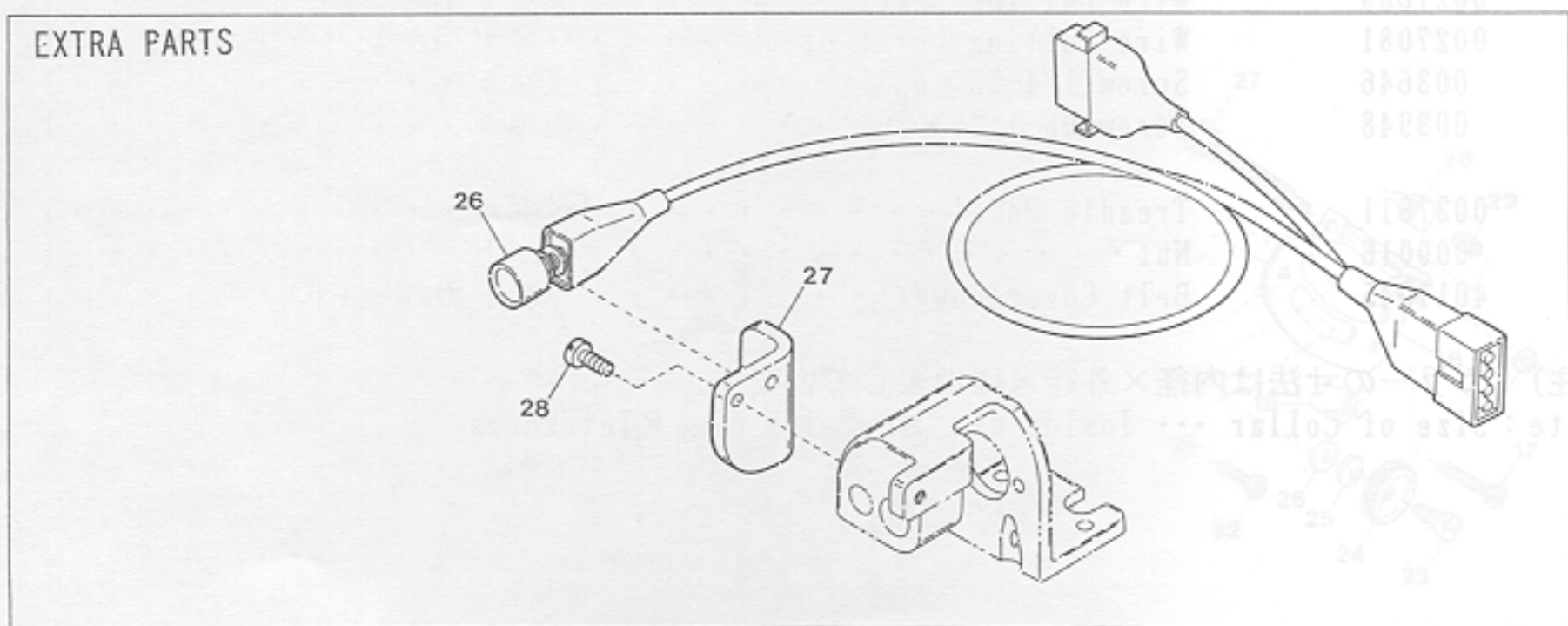

"RE1" DEVICE

"RE1"装置

Ref. No.	Parts No.	Description	品名	Amt. Req.
1	4019901	"RE1" Device, C. Set	"RE1"装置(組)	1
2	4012063	Upper Roller Shaft	上ローラ軸	1
3	4012062	Upper Roller	上ローラ	1
4	4012064	Bearing	ベアリング	1
5	003638	Screw(11/64-40×4)	止ネジ	2
6	4012076	Upper Roller Holder	上ローラ取付台	1
7	001175	Screw(9/64-40×8)	止ネジ	2
8	4012075	Upper Roller Lever	上ローラレバー	1
9	003637	Screw(1/8-44×2.5)	止ネジ	1
10	004249	Screwed Pin	ピンネジ	1
11	4012077	Hinge Pin	ヒンジピン	1
12	004441	Screw(11/64-40×16)	止ネジ	1
13	000334	Nut	ナット	2
14	4012073	Solenoid Holder	ソレノイド取付台	1
15	1062031	Solenoid	ソレノイド	1
16	000002	Spring Washer	スプリングワッシャ	2
17	000012	Nut	ナット	2
18	4012074	Solenoid Lever	ソレノイドレバー	1
19	4012072	Upper Roller Base	上ローラ台	1
20	009150	Screw(11/64-40×11)	止ネジ	2
21	0022435	Positioning Pin	固定ピン	1
22	0022436	Positioning Pin Holder Spring	押エバネ	1
23	004317	Screw(1/8-44×4,8)	止ネジ	1
24	000010	Conical Spring Washer	皿バネワッシャ	1
25	009160	Screw(11/64-40×8)	止ネジ	1
26	1066089	Manual Switch Unit	手動スイッチ(組)	1
27	4012078	Manual Switch Support	スイッチ取付板	1
28	110036	Screw(M3-0.5×6.5)	止ネジ	2
29	0081848	Synchronizer Cushion	ポジションナピンクッション	1
30	0082022	Safety Switch, Complete Set	安全スイッチ装置(組)	1
31	0035722	Cord Bushing	コードブッシュ	1
32	0082020	Switch Support	スイッチ取付板	1
33	0082021	Spacer	スペーサ	1
34	0011728	Safety Switch	安全スイッチ	1
35	0063609	Switch Cover	スイッチカバー	1
36	009857	Screw(M2,3-0.4×14)	止ネジ	2

From the library of: Diamond Needle Corp

"AT" DEVICE

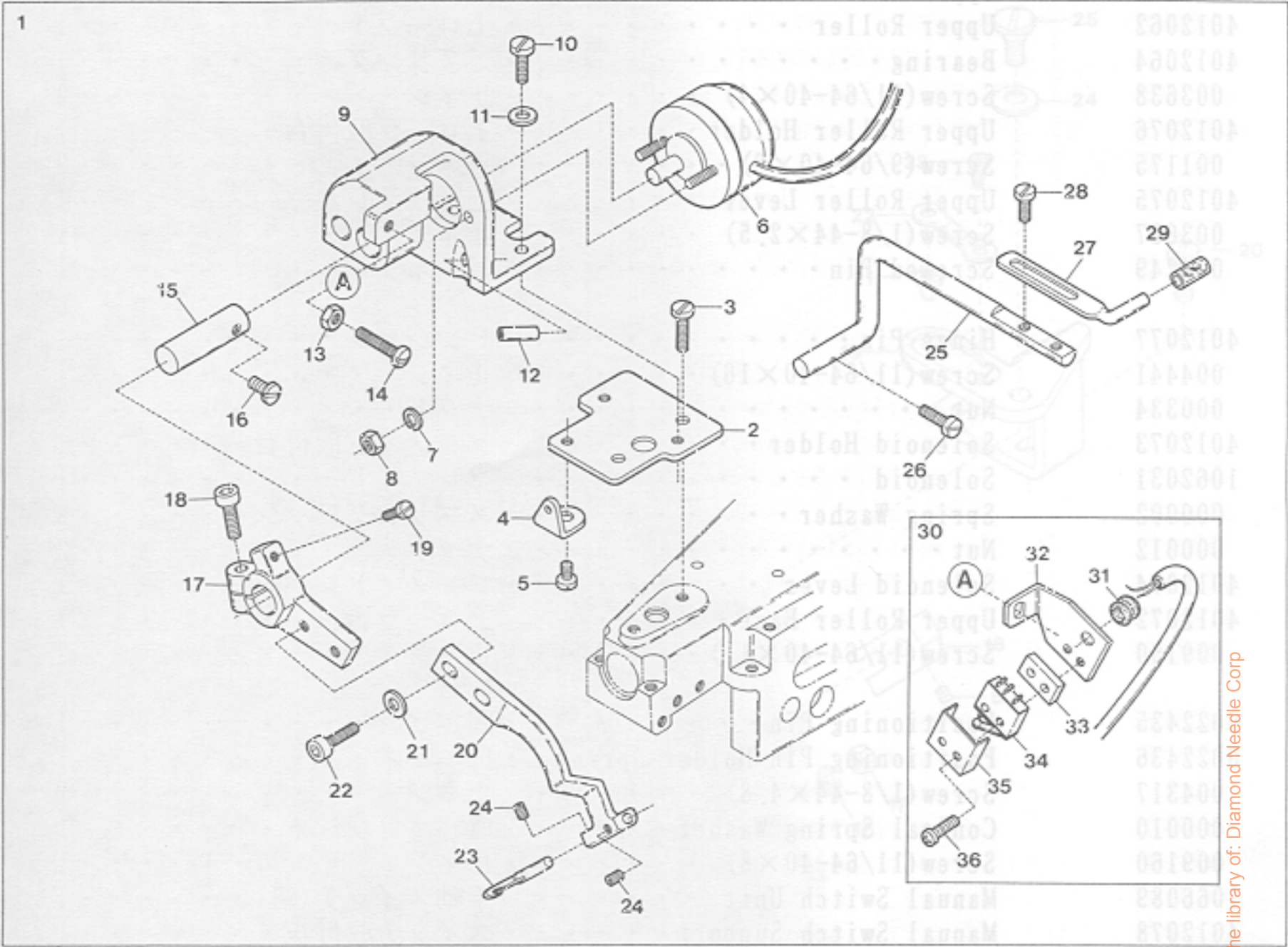

From the library of: Diamond Needle Corp

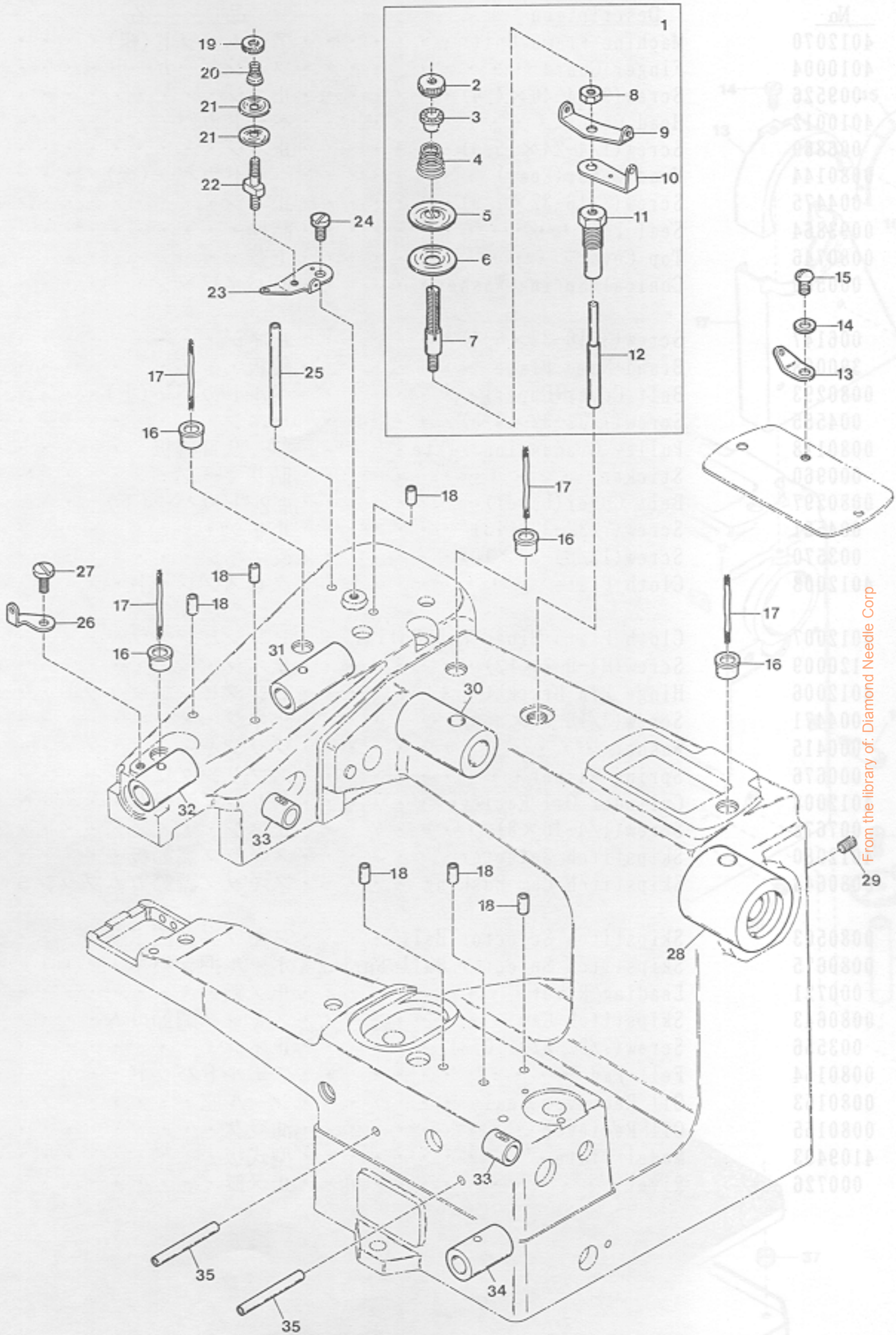

From the library of: Diamond Needle Corp

“T” & “AT” DEVICE

“T”及び“AT”装置

14

Ref. No	Parts No	Description	品名	Amt. Req.
1	0082000	“AT” Device, Complete Set	“AT”装置(組)	1
2	0082001	“AT” Device Basement	ソレノイド台取付板	1
3	005047	Screw(3/16-32×9.5)	止ネジ	2
4	0060170	Needle Thread Eyelet	針糸道	1
5	007006	Screw(9/64-40×4)	止ネジ	1
6	0011990	Solenoid	糸切りソレノイド	1
7	000002	Spring Washer	スプリングワッシャ	2
8	000012	Nut	ナット	2
9	0082002	Solenoid Support	ソレノイド台	1
10	005506	Screw(11/64-40×8)	止ネジ	2
11	000538	Washer	ワッシャ	2
12	0022215	Thread Pipe	糸道パイプ	1
13	000334	Lock Nut	ロックナット	1
14	004441	Adjusting Screw(11/64-40×16)	調節ネジ	1
15	0082003	Solenoid Shaft	ソレノイド軸	1
16	001227	Screw(1/8-44×3.8)	止ネジ	1
17	0082004	Cutting Knife Lever Holder	メスレバー台	1
18	005650	Screw(M5-0.8×14)	止ネジ	1
19	004404	Stop Screw(3/32-56×5.1)	ストッパネジ	1
20	0082005	Cutting Knife Lever	メスレバー	1
21	000532	Washer	ワッシャ	2
22	005037	Screw(9/64-40×8)	止ネジ	2
23	0082012	Cutting Knife	メス	1
24	003637	Screw(1/8-44×2.5)	止ネジ	2
25	0081847	Synchronizer Positioning Shaft	ボジショナピン取付軸	1
26	004554	Screw(7/32-32×15.9)	止ネジ	1
27	0081846	Synchronizer Positioning Pin	ボジショナピン	1
28	004317	Screw(1/8-44×4.8)	止ネジ	2
29	0081848	Synchronizer Cushion	ボジショナピンクッション	1
30	0082022	Safety Switch, Complete Set	安全スイッチ装置(組)	1
31	0035722	Cord Bushing	コードブッシュ	1
32	0082020	Switch Support	スイッチ取付板	1
33	0082021	Spacer	スペーサ	1
34	0011728	Safety Switch	安全スイッチ	1
35	0063609	Switch Cover	スイッチカバー	1
36	009857	Screw(M2.3-0.4×14)	止ネジ	2

From the library of: Diamond Needle Corp



"AL5" DEVICE

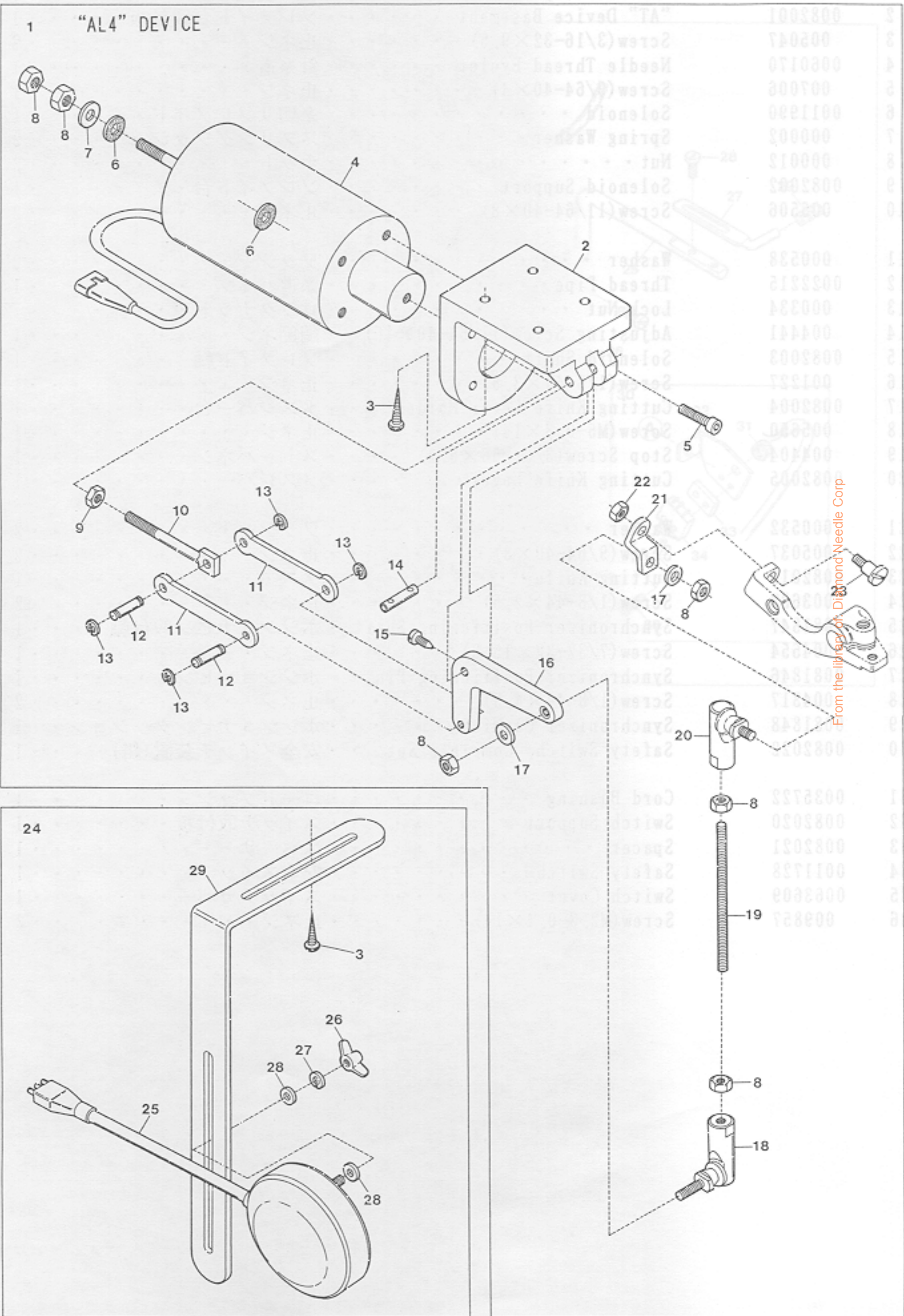

No.	Description	Ref. Part No.
1	"AT" Device Base	0082000
2	"AT" Device Base	0082001
3	Screw (3/16-32)	002047
4	Needle Thread	0080170
5	Screw (1/4-40)	007006
6	Solenoid	0011990
7	Spring Washer	000003
8	Nut	000013
9	Solenoid Support	0082002
10	Screw (1/4-40)	002506
11	Washer	000238
12	Thread	002215
13	Lock Nut	000334
14	Abutment	004441
15	Solenoid	0082003
16	Screw (1/4-40)	001237
17	Stop Screw	0082004
18	Cutting	002580
19	Spring	001404
20	Needle	0082005
21	Support	000232
22	Support	000237
23	Support	000238
24	Support	000239
25	Support	000240
26	Support	000241
27	Support	000242
28	Support	000243
29	Support	000244

Ref. No.	Parts No.	Description	品名	Amt. Req.
1	0011493	"AL4" Device, Complete Set . . .	"AL4"装置(組) . . .	1
2	3001094	Presser Foot Lowering Solenoid Support	ソレノイド台 . . .	1
3	006920	Wood Screw($\phi 5.8 \times 32$) . . .	木ネジ . . .	6
4	0011733	Solenoid Unit . . .	ソレノイド(組) . . .	1
5	005520	Screw($1/4-28 \times 16$) . . .	止ネジ . . .	4
6	000588	Anti-shock Rubber . . .	ソレノイド緩衝ゴム . . .	2
7	000555	Washer . . .	ワッシャ . . .	1
8	000009	Nut . . .	ナット . . .	6
9	000306	Nut . . .	ナット . . .	1
10	0095394	Lowering Connecting Rod . . .	押エ下ゲ連結桿 . . .	1
11	0095395	Lowering Connecting Link . . .	押エ下ゲリンク . . .	2
12	0095396	Lowering Connecting Link Pin . . .	押エ下ゲリンクピン . . .	2
13	0033024	Retaining Ring . . .	ストップリング . . .	4
14	0032784	Lowering Lever Pin . . .	押エ下ゲレバーピン . . .	1
15	001196	Screw($1/8-44 \times 6$) . . .	止ネジ . . .	1
16	0095397	Lowering Lever . . .	押エ下ゲレバー . . .	1
17	000554	Washer . . .	ワッシャ . . .	2
18	0011697	Rod End(Lower) . . .	ロッドエンド(下) . . .	1
19	009945	Connecting Rod . . .	連結桿 . . .	1
20	0011698	Rod End(Upper) . . .	ロッドエンド(上) . . .	1
21	0011684	Rod End Connecting Plate . . .	ロッドエンド取付板 . . .	1
22	000451	Nut . . .	ナット . . .	1
23	006047	Screw($3/16-32 \times 10.7$) . . .	止ネジ . . .	1
24	0010565	Knee Switch, Complete Set . . .	膝スイッチ(組) . . .	1
25	0010564	Knee Switch . . .	膝スイッチ . . .	1
26	100038	Wing Nut . . .	チョウナット . . .	2
27	300033	Spring Washer . . .	スプリングワッシャ . . .	2
28	300031	Washer . . .	ワッシャ . . .	4
29	0092232	Knee Switch Support . . .	膝スイッチ取付板 . . .	1
30	100038	Wing Nut . . .	チョウナット . . .	2
31	0092232	Knee Switch Support . . .	膝スイッチ取付板 . . .	1
32	300031	Washer . . .	ワッシャ . . .	4

From the library of: Diamond Needle Corp

(注) Ref. No. 1の0011688には次ページのRef. No. 1の0080447も含まれます。
 Note: 0011688 of Ref. No. 1 contains 0080447 of Ref. No. 1 on the next page.

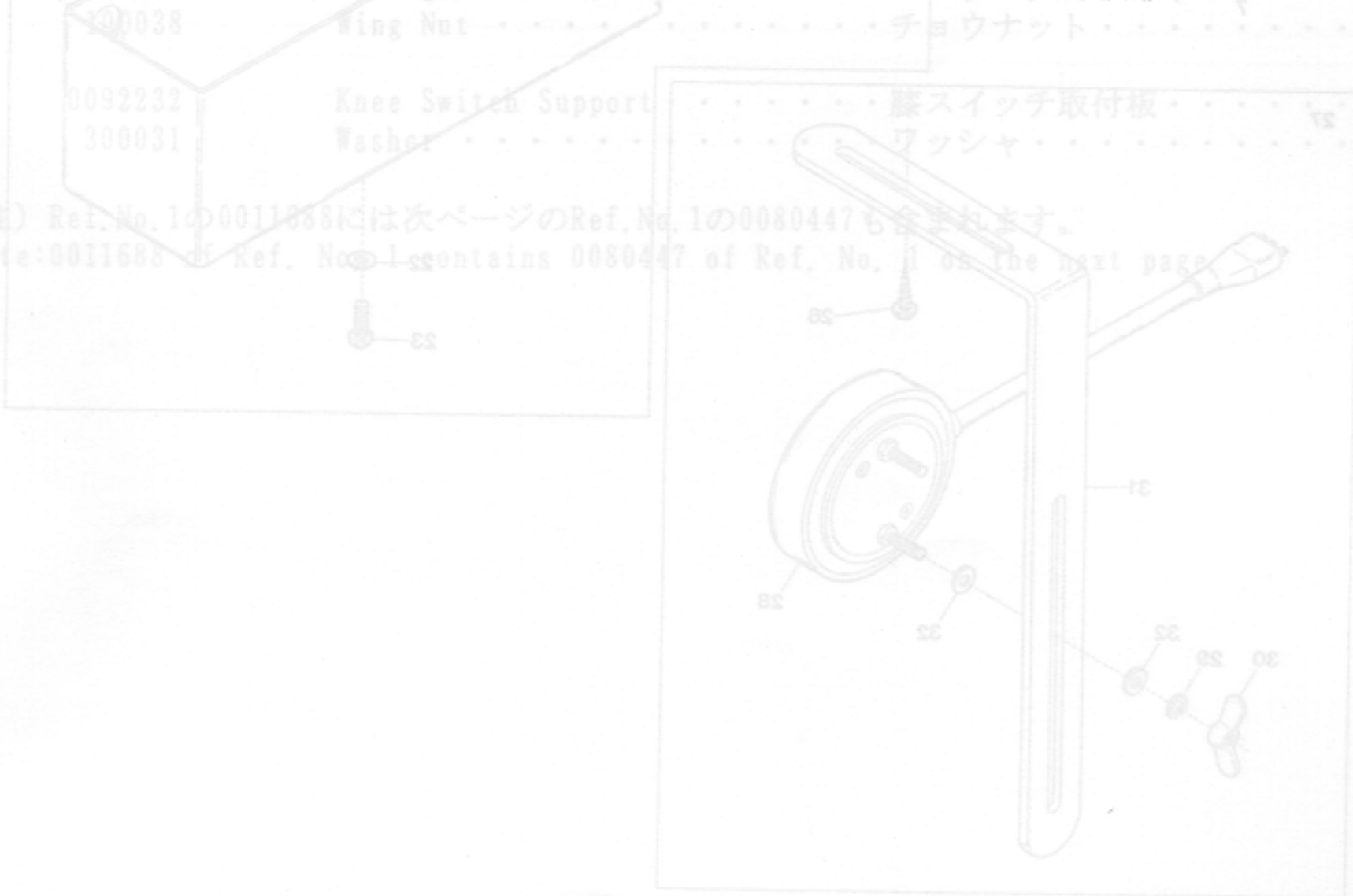

"TS2" DEVICE(1)

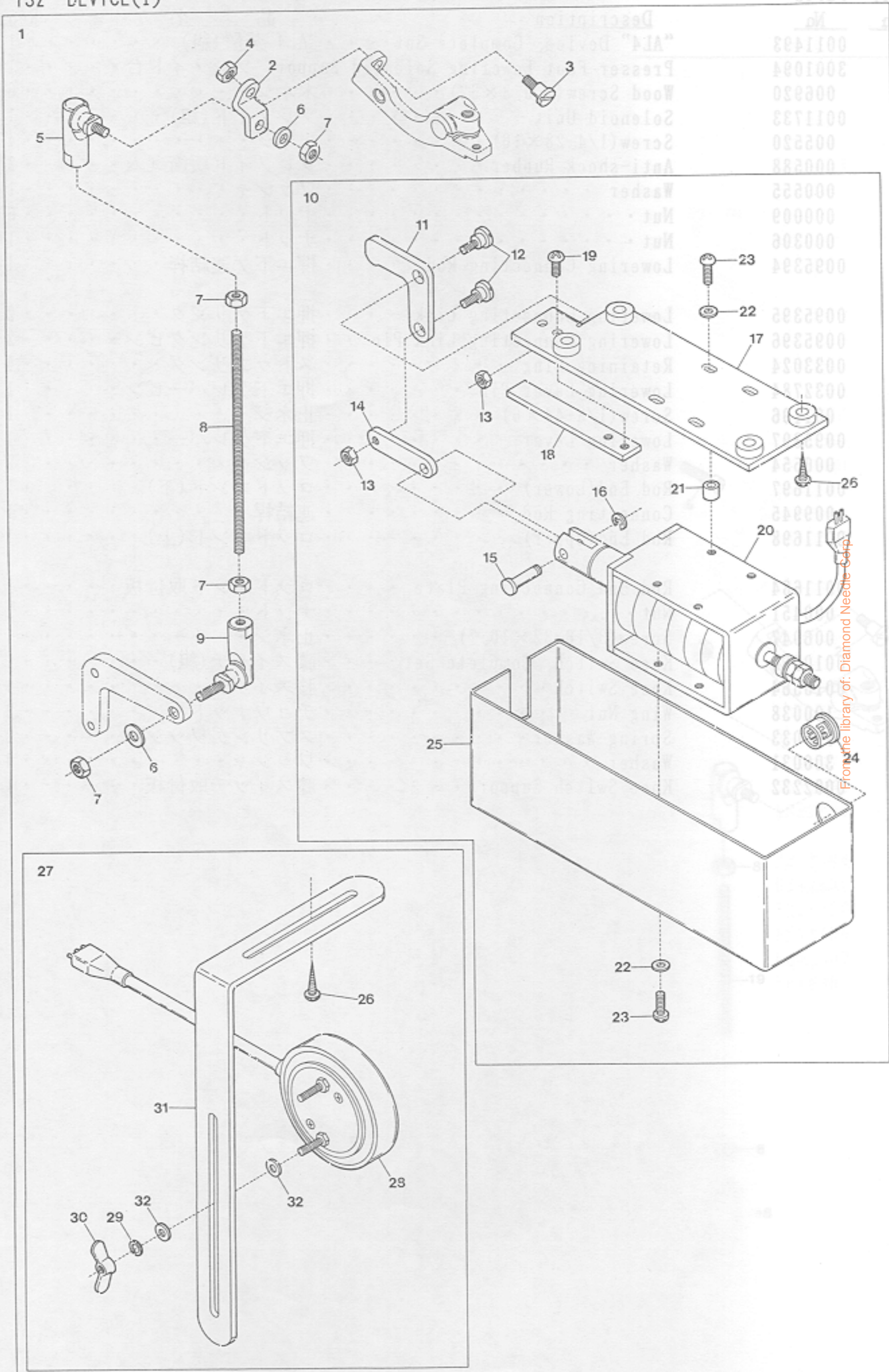

“TS2” DEVICE(1)

“TS2”装置(1)

16

Ref. No	Parts No	Description	品名	Amt. Req.
1	0011688	“TS2” Device, Complete Set . . .	“TS2”装置(組) . . .	1
2	0011684	Rod End Connecting Plate . . .	ロッドエンド取付板 . . .	1
3	006047	Screw(3/16-32×10.7) . . .	止ネジ . . .	1
4	000451	Nut . . .	ナット . . .	1
5	0011698	Rod End(Upper) . . .	ロッドエンド(上) . . .	1
6	000554	Washer . . .	ワッシャ . . .	2
7	000009	Nut . . .	ナット . . .	4
8	009945	Connecting Rod . . .	連結桿 . . .	1
9	0011697	Rod End(Lower) . . .	ロッドエンド(下) . . .	1
10	0011687	Ridge Forming Solenoid, C. Set . . .	突上ゲソレノイド(組) . . .	1
11	0011692	Solenoid Lever . . .	ソレノイドレバー . . .	1
12	006050	Screw(3/16-32×4) . . .	止ネジ . . .	2
13	000347	Nut . . .	ナット . . .	2
14	0011693	Solenoid Link . . .	ソレノイドリンク . . .	1
15	0035301	Solenoid Connecting Pin . . .	連結桿ピン . . .	1
16	0033024	Retaining Ring . . .	ストップリング . . .	1
17	0011691	Solenoid Support . . .	ソレノイド取付板 . . .	1
18	0011686	Solenoid Positioning Plate . . .	ソレノイド位置決め板 . . .	1
19	004127	Screw(M4-0.7×6) . . .	止ネジ . . .	2
20	0011701	Solenoid . . .	ソレノイド . . .	1
21	0011699	Solenoid Sleeve . . .	ソレノイドスリーブ . . .	4
22	000538	Washer . . .	ワッシャ . . .	6
23	009959	Screw(M4-0.7×20) . . .	止ネジ . . .	6
24	0011512	Cord Bushing . . .	コードブッシュ . . .	1
25	0011694	Solenoid Cover . . .	ソレノイドカバー . . .	1
26	006920	Wood Screw(φ5.8×32) . . .	木ネジ . . .	6
27	0010565	Knee Switch, Complete Set . . .	膝スイッチ(組) . . .	1
28	0010564	Knee Switch . . .	膝スイッチ . . .	1
29	300033	Spring Washer . . .	スプリングワッシャ . . .	2
30	100038	Wing Nut . . .	チョウナット . . .	2
31	0092232	Knee Switch Support . . .	膝スイッチ取付板 . . .	1
32	300031	Washer . . .	ワッシャ . . .	4

(注) Ref.No.1の0011688には次ページのRef.No.1の0080447も含まれます。

Note:0011688 of Ref. No. 1 contains 0080447 of Ref. No. 1 on the next page.

From the library of: Diamond Needle Corp

"TS2" DEVICE(2)

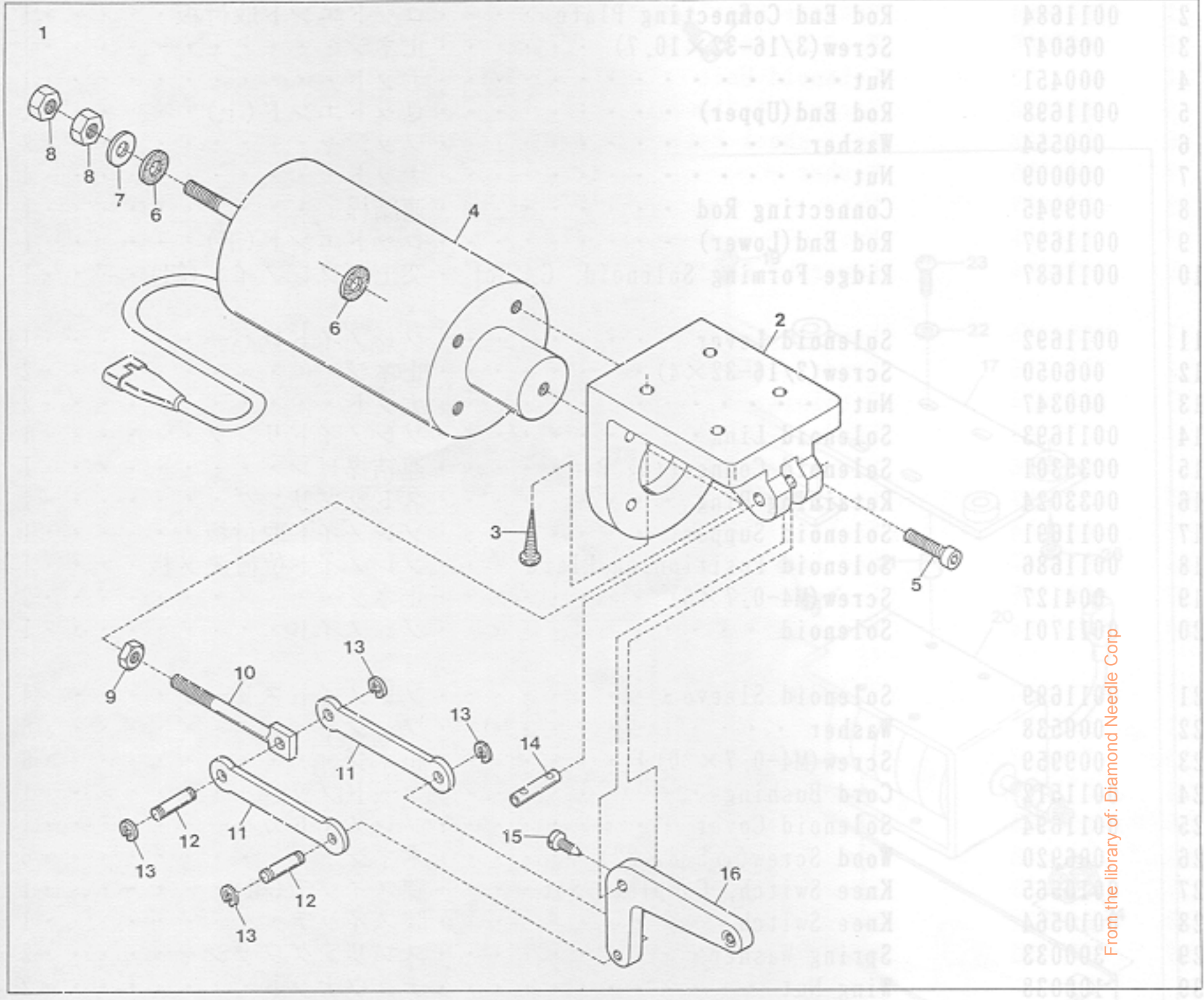

Description

No	Ref. Parts	Description
1	001688	"TS2" Device, Complete Set
2	001684	Rod End Connecting Plate
3	008047	Screw (3/16-32 X 10)
4	000451	Nut
5	001698	Rod End (Upper)
6	000554	Washer
7	000009	Nut
8	009945	Connecting Rod
9	001697	Rod End (Lower)
10	001687	Ridge Forming Solenoid
11	001692	Solenoid
12	006050	Screw (1/4-20 X 10)
13	000347	Nut
14	001692	Solenoid
15	003307	Solenoid
16	003304	Ratchet Solenoid
17	001691	Solenoid
18	001686	Solenoid
19	004127	Screw (1/4-20 X 10)
20	001701	Solenoid
21	001689	Solenoid Sleeve
22	000538	Washer
23	009959	Screw (1/4-20 X 10)
24	001678	Cord Bushing
25	001694	Solenoid
26	006920	Wood Screw
27	000555	Knee Switch
28	010564	Knee Switch
29	300033	Spring
30	300038	Washer
31	009232	Knee Switch
32	300031	Washer

From the library of: Diamond Needle Corp

Note: 001688 of Ref. No. 1 contains the following parts: 1, 2, 3, 4, 5, 6, 7, 8, 9, 10, 11, 12, 13, 14, 15, 16, 17, 18, 19, 20, 21, 22, 23, 24, 25, 26, 27, 28, 29, 30, 31, 32

Ref. No.	Parts No.	Description	品名	Amt. Req.
1	0080447	Presser Foot Lowering Solenoid, C. Set	押エ下ゲソレノイド(組)	1
2	3001094	Presser Foot Lowering Solenoid Support	ソレノイド台	1
3	006920	Wood Screw($\phi 5.8 \times 32$)	木ネジ	4
4	0011733	Solenoid Unit	ソレノイド(組)	1
5	005520	Screw($1/4-28 \times 16$)	止ネジ	4
6	000588	Anti-shock Rubber	ソレノイド緩衝ゴム	2
7	000555	Washer	ワッシャ	1
8	000009	Nut	ナット	2
9	000306	Nut	ナット	1
10	0095394	Lowering Connecting Rod	押エ下ゲ連結桿	1
11	0095395	Lowering Connecting Link	押エ下ゲリンク	2
12	0095396	Lowering Connecting Link Pin	押エ下ゲリンクピン	2
13	0033024	Retaining Ring	ストップリング	4
14	0032784	Lowering Lever Pin	押エ下ゲレバーピン	1
15	001196	Screw($1/8-44 \times 6$)	止ネジ	1
16	0095397	Lowering Lever	押エ下ゲレバー	1
17	000334	Nut	ナット	1
18	0080910	Thread Stand, Complete Set	糸立台(組)	1
19	0080102	Thread Hanger	糸掛文様	1
20	005147	Screw($3/16-24 \times 9.3$)	止ネジ	1
21	0080163	Spool Pin	糸立棒	1
22	0080161	Thread Stand	糸立台	1
23	005148	Wood Screw($\phi 4.8 \times 26$)	木ネジ	2
24	005161	Bolt($1/4-20 \times 44.5$)	ボルト	3
25	000362	Nut	ナット	3

From the library of: Diamond Needle Corp

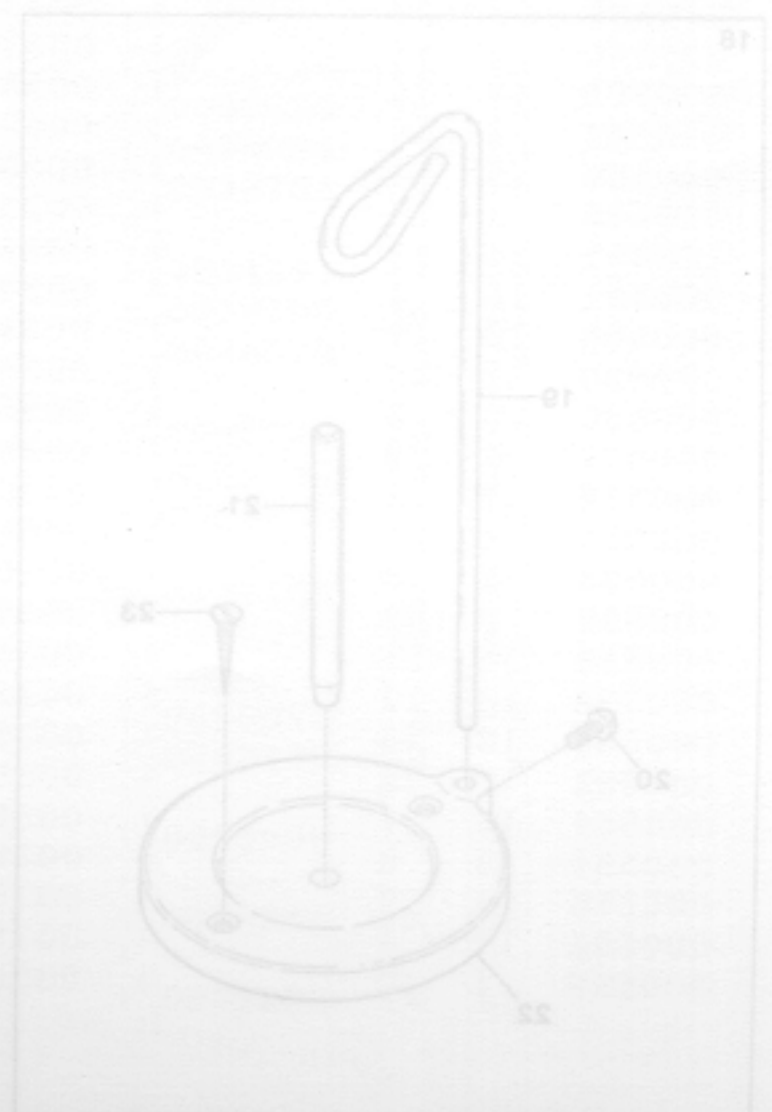

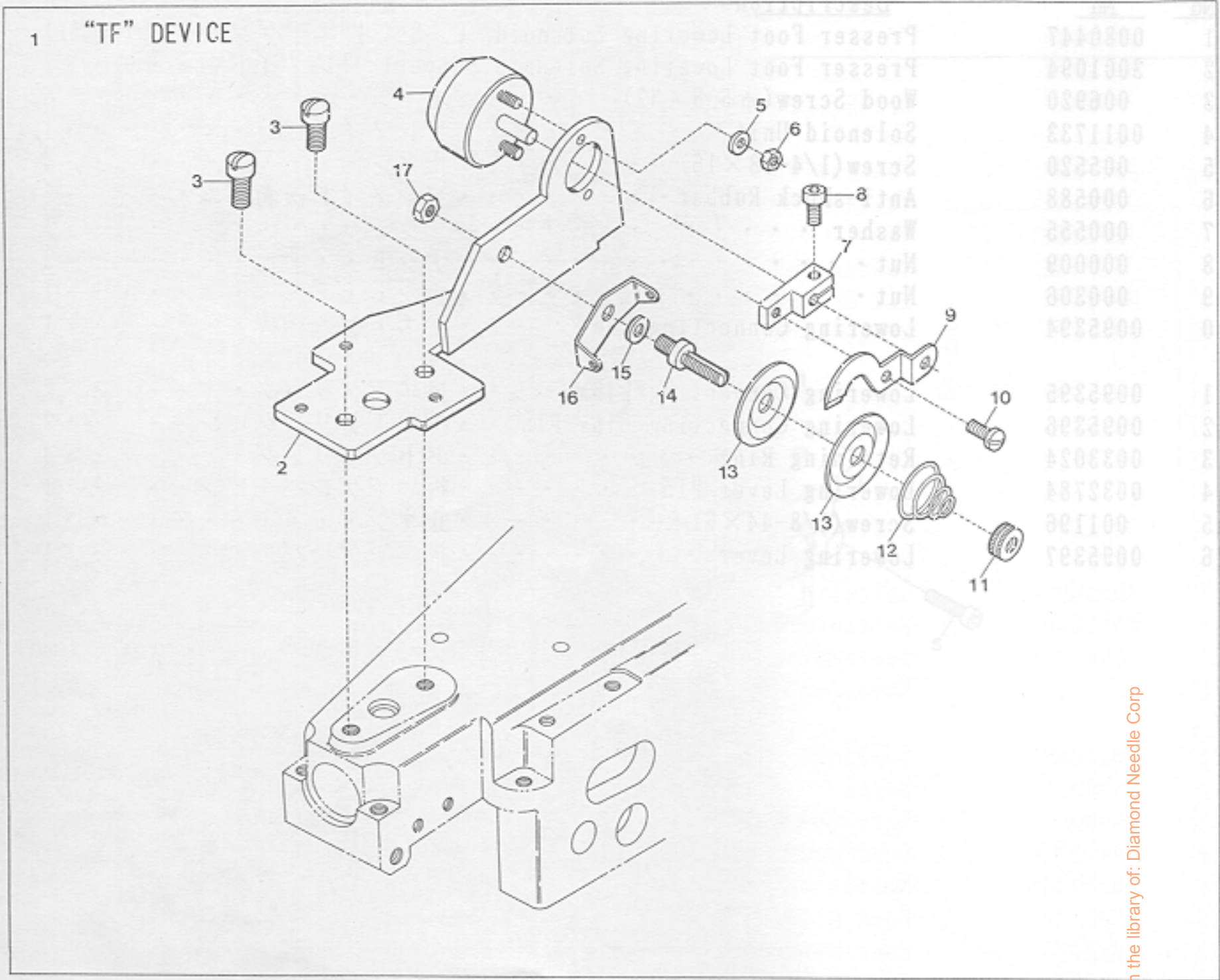

From the library of: Diamond Needle Corp

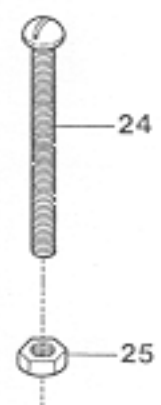
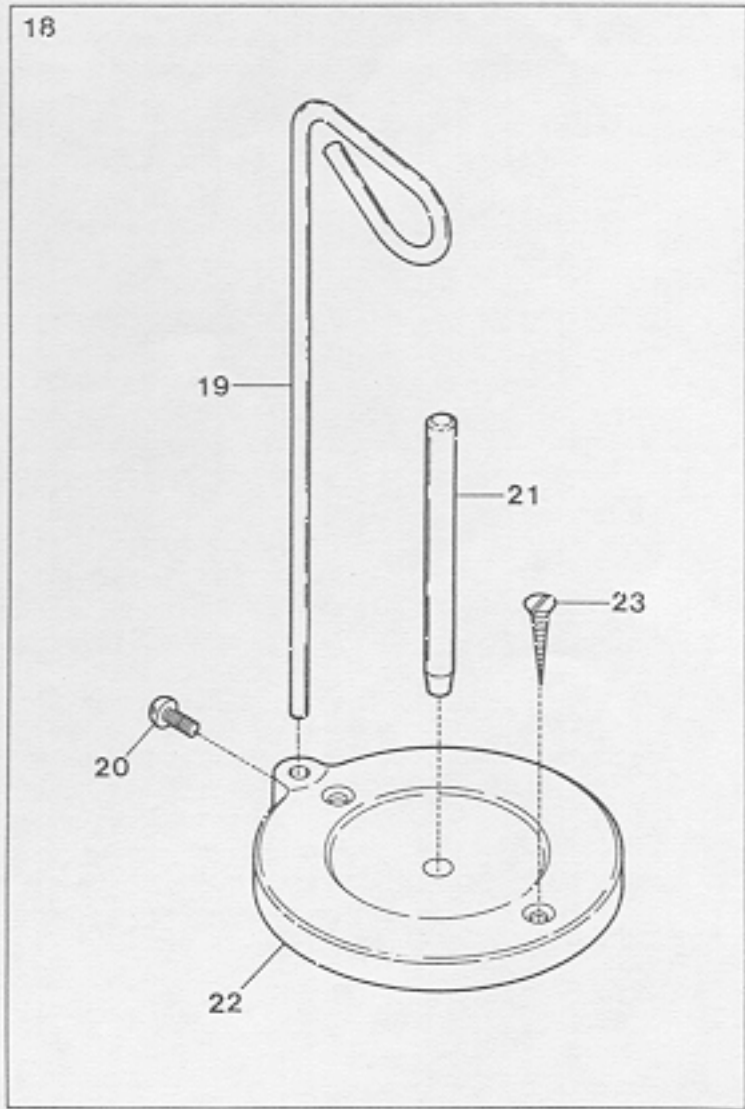

"TF" DEVICE & THREAD STAND

"TF"装置及び糸立台

18

Ref. No	Parts No	Description	品名	Amt. Req.
1	0082013	"TF" Device, Complete Set	"TF"装置(組)	1
2	0082015	Solenoid Support	ソレノイド取付台	1
3	005047	Screw(3/16-32×9.5)	止ネジ	2
4	0011996	Solenoid	ソレノイド	1
5	000002	Spring Washer	スプリングワッシャ	2
6	000012	Nut	ナット	2
7	0082018	Thread Fasten Lever Holder	糸締メレバー台	1
8	005038	Screw(11/64-40×8)	止ネジ	1
9	0082016	Thread Fasten Lever	糸締メレバー	1
10	005000	Screw(9/64-40×5.7)	止ネジ	1
11	000056	Adjusting Nut	調節ナット	1
12	0085277	Thread Tension Spring	糸調子バネ	1
13	0031111	Tension Disc	糸調子皿	2
14	001817	Tension Post	糸調子棒	1
15	000538	Washer	ワッシャ	1
16	0090857	Tension Disc Eyelet	糸調子皿糸道	1
17	000334	Nut	ナット	1
18	0080910	Thread Stand, Complete Set	糸立台(組)	1
19	0080162	Thread Hanger	糸掛ケ棒	1
20	005147	Screw(3/16-24×9.3)	止ネジ	1
21	0080163	Spool Pin	糸立棒	1
22	0080161	Thread Stand	糸立台	1
23	005148	Wood Screw(φ4.8×25)	木ネジ	2
24	005161	Bolt(1/4-20×44.5)	ボルト	3
25	000362	Nut	ナット	3

From the library of: Diamond Needle Corp

CM-464

INDEX

Parts No.	Page No.	Ref. No.	Weight (g)	Parts No.	Page No.	Ref. No.	Weight (g)	Parts No.	Page No.	Ref. No.	Weight (g)
000002	13	16		000561	12	25		003595	3	2	
000002	14	7		000588	15	6		003637	5	48	
000002	18	5		000588	17	6		003637	11	17	
000009	15	8		000600	5	22		003637	13	9	
000009	16	7		000644	3	36		003637	14	24	
000009	17	8		000669	12	21		003638	9	43	
000010	7	8		000675	7	12		003638	10	3	
000010	13	24		000676	1	26		003638	11	6	
000012	13	17		000688	9	47		003638	13	5	
000012	14	8		000721	1	33		003641	6	27	
000012	18	6		000724	4	3		003643	2	29	
000016	12	42		000726	1	40		003646	12	39	
000056	18	11		000960	1	16		003670	4	20	
000182	2	2						003670	12	11	
000239	5	44		001175	9	51					
000239	7	40		001175	13	7		004127	16	19	
000255	7	35		001196	15	15		004181	5	34	
000306	15	9		001196	17	15		004245	5	11	
000306	17	9		001227	14	16		004246	5	4	
000322	3	35		001228	5	17		004249	13	10	
000334	7	36		001230	11	21		004250	9	13	
000334	12	36		001330	2	15		004255	10	12	
000334	13	13		001457	7	45		004255	11	4	
000334	14	13		001459	10	22		004280	8	9	
000334	18	17		001459	12	7		004281	5	15	
000338	7	31		001817	18	14		004281	6	22	
000339	4	10		001818	2	22		004312	8	16	
000347	7	18		001892	8	30		004317	5	29	
000347	16	13						004317	9	46	
000354	8	14		003391	9	9		004317	13	23	
000355	7	23		003392	8	19		004317	14	28	
000360	2	19		003393	4	17		004353	9	61	
000362	18	25		003393	5	13		004358	3	33	
000364	2	8		003393	6	29		004358	9	59	
000366	9	44		003393	7	42		004358	10	20	
000415	1	25		003394	4	9		004390	7	20	
000451	15	22		003433	10	9		004391	3	12	
000451	16	4		003471	3	25		004392	3	11	
000505	10	19		003471	8	11		004393	5	6	
000520	12	26		003473	6	56		004397	3	31	
000530	12	3		003551	3	9		004397	4	5	
000531	5	23		003553	7	14		004398	5	28	
000532	2	14		003554	3	4		004399	8	13	
000532	14	21		003554	6	39		004401	5	9	
000535	5	8		003555	6	8		004404	14	19	
000535	9	58		003555	9	18		004406	9	2	
000538	14	11		003556	1	35		004441	13	12	
000538	16	22		003556	6	47		004441	14	14	
000538	18	15		003557	9	17		004471	1	24	
000553	7	22		003558	6	36		004471	2	27	
000554	15	17		003559	6	17		004472	10	30	
000554	16	6		003559	7	30		004472	11	8	
000555	15	7		003560	8	6		004474	2	24	
000555	17	7		003561	7	28		004475	1	7	
000559	1	10		003570	1	19		004476	12	15	

From the library of: Diamond Needle Corp

THREAD EYELETS, BUSHINGS & OILING SPOTS

糸道、ブッシュ及び注油関係 2

Ref. No	Parts No	Description	品名	Amt. Req.
1	4010008	Thread Tension Mechanism, C. Set	糸調子器(組)	1
2	000182	Thread Tension Spring Adjusting Nut	糸調子ナット	1
3	0020126	Tension Spring Bushing	糸調子ナット回り止め	1
4	0020125	Thread Tension Spring	糸調子バネ	1
5	4010009	Thread Nipper Spring Holder	糸挟ミバネ受ケ	1
6	0020124	Tension Disc	糸調子皿	1
7	006560	Tension Post	糸調子棒	1
8	000364	Nut	ナット	1
9	0080745	Tension Disc Eyelet	調子台糸道	1
10	4010010	Tension Disc Eyelet(Lower)	調子台糸道(下)	1
11	0080741	Tension Post Support	糸調子台	1
12	0080742	Tension Release Pin	糸緩メ押し棒	1
13	0033764	Thread Eyelet	糸道	1
14	000532	Washer	ワッシャ	1
15	001330	Screw(9/64-40×3.8)	止ネジ	1
16	0080131	Oil Cup	注油口金	4
17	---	Oil Wick	油芯	4
18	0080132	Oil Tube(7.9mm)	注油管(7.9mm)	6
19	000360	Thread Tension Spring Adjusting Nut	糸調子ナット	1
20	0035813	Supplementary Tension Spring	小調子バネ	1
21	0037108	Supplementary Tension Disc	小調子皿	2
22	001818	Tension Post	糸調子棒	1
23	4010011	Supplementary Thread Eyelet	小調子台糸道	1
24	004474	Screw(3/16-32×6.4)	止ネジ	1
25	0080136	Oil Tube(53.2mm)	注油管(53.2mm)	1
26	0080393	Thread Eyelet(Front)	前糸道	1
27	004471	Screw(3/16-32×9.5)	止ネジ	2
28	0080200	Main Shaft Bushing(Right)	大ブッシュ	1
29	003643	Screw(1/4-24×14.3)	止ネジ	1
30	0080204	Main Shaft Bushing(Left)	小ブッシュ	1
31	0080220	Needle Driving Shaft Bushing(Rear)	針振り軸ブッシュ(後)	1
32	0080221	Needle Driving Shaft Bushing(Front)	針振り軸ブッシュ(前)	1
33	0080511	Bushing	ブッシュ	2
34	0080305	Knee Press Shaft Bushing	膝受ケ軸ブッシュ	1
35	0080135	Oil Tube(38.1mm)	注油管(38.1mm)	2
36	000544	Spring Washer	スプリングワッシャ	1
37	006035	Screw(9/64-40×7)	止ネジ	1

From the library of: Diamond Needle Corp

(注) カラーの寸法は内径×外径×幅を表しています。

Note: Size of Color . . . inside dia. × Outside dia. × Thickness



INDEX

Parts No.	Page No.	Ref. No.	Weight (g)	Parts No.	Page No.	Ref. No.	Weight (g)	Parts No.	Page No.	Ref. No.	Weight (g)
004481	5	31		006222	7	7		0011698	16	5	
004481	9	54		006242	7	17		0011699	16	21	
004551	1	18		006520	7	3		0011701	16	20	
004552	4	13		006560	2	7		0011728	14	34	
004554	3	19		006638	5	43		0011733	15	4	
004554	8	17		006638	7	39		0011733	17	4	
004554	14	26		006639	7	32		0011990	14	6	
004555	1	14		006651	7	34		0011996	18	4	
004642	5	25		006855	7	16					
				006869	1	5		0012490	10	26	
005000	18	10		006892	7	29					
005028	9	29		006900	7	15		0020124	2	6	
005028	10	7		006920	15	3		0020125	2	4	
005037	14	22		006920	16	26		0020126	2	3	
005038	18	8		006920	17	3		0020350	12	20	
005047	7	25									
005047	14	3		007006	14	5		0022215	14	12	
005047	18	3		007405	10	18		0022435	13	21	
005061	6	41		007420	5	27		0022436	13	22	
005147	18	20		007616	7	10					
005148	18	23		007619	9	56		0027081	12	38	
005161	18	24		007678	1	28		0027085	12	33	
005345	12	13						0027089	12	37	
005431	7	11		008047	6	24					
005500	12	9		008145	9	32		0031111	18	13	
005506	14	10									
005510	9	36		009150	13	20		0032629	11	14	
005512	9	34		009160	13	25		0032719	12	6	
005520	15	5		009526	1	3		0032784	15	14	
005520	17	5		009857	14	36		0032784	17	14	
005547	9	25		009931	12	17					
005549	3	27		009945	15	19		0033024	15	13	
005550	12	4		009945	16	8		0033024	16	16	
005553	3	22		009948	12	40		0033024	17	13	
005555	4	21		009959	16	23		0033764	2	13	
005557	3	21									
005558	8	28		0010564	15	25		0034293	12	30	
005565	4	8		0010564	16	28		0034505	10	21	
005566	10	15		0010565	15	24		0034979	12	35	
005570	11	2		0010565	16	27					
005603	10	1						0035301	16	15	
005607	7	37		0011493	15	1		0035722	14	31	
005650	14	18		0011512	16	24		0035813	2	20	
				0011684	15	21					
006031	6	45		0011684	16	2		0037108	2	21	
006035	3	37		0011686	16	18		0037911	12	41	
006047	4	11		0011687	16	10					
006047	15	23		0011688	16	1		0060077	8	29	
006047	16	3		0011691	16	17		0060170	14	4	
006048	6	49		0011692	16	11					
006050	16	12		0011693	16	14		0063609	14	35	
006051	5	38		0011694	16	25					
006075	12	34		0011697	15	18		0068244	6	3	
006110	6	5		0011697	16	9					
006147	1	11		0011698	15	20		0077296	10	16	

From the library of: Diamond Needle Corp

INDEX

Parts No.	Page No.	Ref. No.	Weight (g)	Parts No.	Page No.	Ref. No.	Weight (g)	Parts No.	Page No.	Ref. No.	Weight (g)
0080001	9	10		0080358	5	5		0080605	6	34	
0080005	6	43		0080381	5	26		0080606	6	37	
0080005	10	13		0080386	5	16		0080609	7	21	
0080118	1	15		0080391	3	34		0080610	7	24	
0080131	2	16		0080392	3	32		0080612	7	26	
0080132	2	18		0080393	2	26		0080613	7	27	
0080135	2	35		0080400	8	4		0080614	7	33	
0080136	2	25		0080401	8	5		0080615	7	41	
0080144	1	6		0080402	8	7		0080618	7	19	
0080145	3	1		0080403	8	1		0080619	6	30	
0080153	1	37		0080404	8	8		0080623	6	20	
0080154	1	36		0080405	8	10		0080624	6	19	
0080155	1	38		0080406	8	12		0080635	6	28	
0080161	18	22		0080407	8	20		0080636	6	26	
0080162	18	19		0080408	8	18		0080643	1	34	
0080163	18	21		0080413	8	21		0080644	1	30	
0080200	2	28		0080414	8	2		0080645	6	23	
0080202	3	5		0080415	8	15		0080646	6	21	
0080204	2	30		0080421	9	37		0080647	6	25	
0080208	3	17		0080422	9	41		0080651	6	40	
0080209	3	7		0080423	9	42		0080652	6	44	
0080210	3	10		0080424	9	35		0080655	6	38	
0080211	3	8		0080425	9	28		0080656	6	42	
0080215	3	14		0080426	9	33		0080657	6	35	
0080215	8	3		0080427	9	48		0080658	6	46	
0080215	9	21		0080428	9	49		0080659	6	48	
0080216	3	13		0080430	9	52		0080661	6	55	
0080217	3	16		0080431	9	53		0080662	6	52	
0080218	3	20		0080432	9	60		0080663	6	53	
0080219	3	23		0080435	9	38		0080664	6	54	
0080220	2	31		0080438	9	40		0080665	6	57	
0080221	2	32		0080439	9	39		0080673	7	6	
0080222	3	24		0080442	9	27		0080675	1	32	
0080224	3	28		0080444	9	45		0080675	6	11	
0080293	1	13		0080447	17	1		0080681	6	32	
0080294	9	16		0080454	9	50		0080690	7	4	
0080296	9	19		0080501	9	11		0080692	7	9	
0080297	1	17		0080502	9	12		0080693	7	5	
0080303	4	19		0080503	1	31		0080694	7	13	
0080304	4	6		0080503	5	19		0080701	3	6	
0080305	2	34		0080503	6	12		0080741	2	11	
0080306	4	18		0080503	8	25		0080742	2	12	
0080308	4	4		0080503	9	15		0080745	2	9	
0080309	4	2		0080504	9	14		0080746	1	9	
0080309	6	50		0080506	9	22		0080910	18	18	
0080310	4	7		0080507	9	23					
0080313	4	15		0080511	2	33		0081752	9	26	
0080314	4	16		0080520	9	4		0081758	9	31	
0080316	5	30		0080521	9	5		0081846	14	27	
0080325	4	1		0080522	9	8		0081847	14	25	
0080325	6	51		0080523	9	6		0081848	14	29	
0080328	3	26		0080524	9	7		0081877	9	30	
0080348	5	42		0080601	6	16		0081889	9	57	
0080348	7	38		0080602	6	18		0081890	9	55	
				0080603	6	33					

From the library of: Diamond Needle Corp

INDEX

Parts No.	Page No.	Ref. No.	Weight (g)	Parts No.	Page No.	Ref. No.	Weight (g)	Parts No.	Page No.	Ref. No.	Weight (g)
0082000	14	1		300031	16	32		4012010	6	6	
0082001	14	2		300033	15	27		4012011	6	13	
0082002	14	9		300033	16	29		4012012	6	10	
0082003	14	15		300034	3	18		4012013	6	9	
0082004	14	17						4012014	6	7	
0082005	14	20		340004	8	26		4012015	6	14	
0082012	14	23						4012019	6	15	
0082013	18	1		390068	1	12		4012020	6	4	
0082015	18	2						4012021	6	2	
0082016	18	9		1062031	13	15		4012023	10	2	
0082018	18	7						4012024	10	10	
0082020	14	32		1066089	13	26		4012024	11	5	
0082021	14	33						4012025	10	6	
0082022	14	30		1255360	10	25		4012026	10	4	
								4012027	10	5	
0085277	18	12		2100045	6	1		4012028	10	11	
				2100259	12	29		4012030	10	14	
0090857	18	16		2100264	12	28		4012031	10	24	
								4012032	10	23	
0092232	15	29		3001094	15	2		4012033	10	17	
0092232	16	31		3001094	17	2		4012034	10	22	
								4012035	10	28	
0093491	10	8		4010002	7	44		4012036	11	18	
0093864	1	8		4010003	7	43		4012037	11	19	
				4010004	1	2		4012038	11	20	
0095394	15	10		4010005	8	27		4012040	11	7	
0095394	17	10		4010006	8	23		4012041	11	16	
0095395	15	11		4010007	8	22		4012042	11	9	
0095395	17	11		4010008	2	1		4012043	11	25	
0095396	15	12		4010009	2	5		4012044	11	23	
0095396	17	12		4010010	2	10		4012045	5	46	
0095397	15	16		4010011	2	23		4012046	5	45	
0095397	17	16		4010012	1	4		4012047	11	24	
				4010019	8	31		4012048	5	47	
100000	12	24		4010038	7	1		4012048	11	22	
100038	15	26						4012049	11	12	
100038	16	30		4011034	12	2		4012050	11	3	
				4011035	12	5		4012051	11	15	
110017	12	22		4011036	12	8		4012052	11	13	
110032	5	24		4011040	12	32		4012053	11	11	
110036	13	28		4011041	12	16		4012054	11	1	
				4011042	12	14		4012055	4	12	
120009	1	22		4011043	12	19		4012056	4	14	
				4011044	12	18		4012057	11	10	
160000	10	27		4011045	12	43		4012062	13	3	
				4011062	9	1		4012063	13	2	
190001	12	23		4011072	12	27		4012064	13	4	
				4011160	12	10		4012070	1	1	
230007	7	2		4011161	12	12		4012072	13	19	
								4012073	13	14	
280001	9	24		4012000	12	1		4012074	13	18	
				4012003	1	20		4012075	13	8	
290003	12	31		4012006	1	23		4012076	13	6	
				4012007	1	21		4012077	13	11	
300031	15	28		4012008	1	27		4012078	13	27	

From the library of: Diamond Needle Corp.

INDEX

Parts No.	Page No.	Ref. No.	Weight (g)	Parts No.	Page No.	Ref. No.	Weight (g)	Parts No.	Page No.	Ref. No.	Weight (g)
4012080	1	29									
4012082	9	3									
4017004	5	1									
4017006	5	2									
4017007	5	3									
4017010	5	10									
4017011	5	12									
4017012	5	14									
4017013	5	13									
4017013	8	24									
4017014	5	20									
4017015	5	21									
4017016	5	7									
4017040	5	32									
4017041	5	37									
4017043	5	33									
4017044	5	39									
4017045	5	41									
4017047	5	40									
4017048	5	36									
4017049	5	35									
4019100	3	30									
4019901	13	1									
4109403	1	39									

From the library of: Diamond Needle Corp

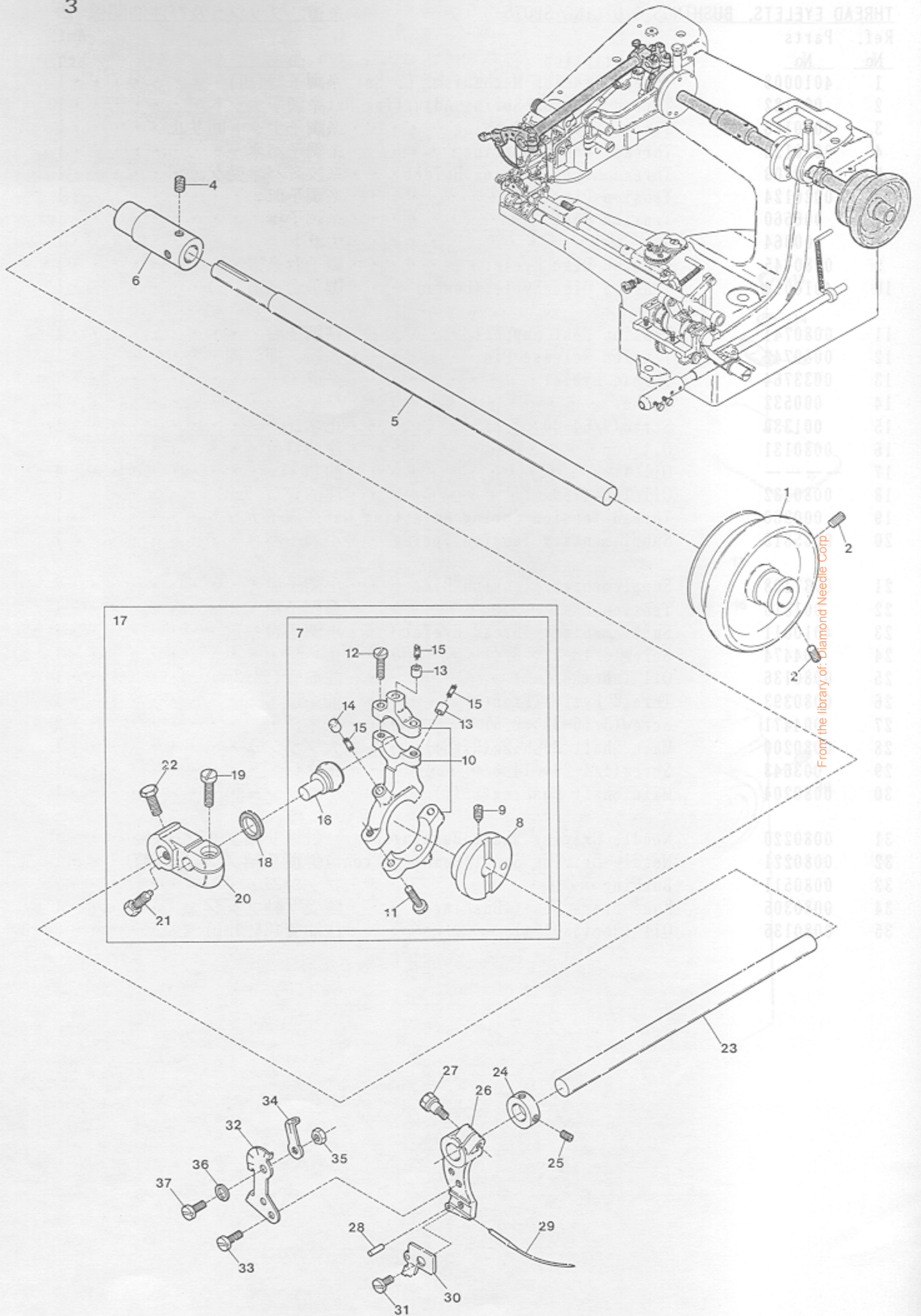

From the library of: Diamond Needle Corp

NEEDLE DRIVING MECHANISM

針振り機構

3

Ref. No	Parts No	Description	品名	Amt. Req.
1	0080145	Pulley	プーリ	1
2	003595	Screw(15/64-28×17.5)	止ネジ	2
3				
4	003554	Screw(7/32-32×4.8)	止ネジ	2
5	0080202	Main Shaft	上軸	1
6	0080701	Tension Release Eccentric	糸緩メエキセン	1
7	0080209	Needle Driving Eccentric, C. Set	針振り球エキセン(組)	1
8	0080211	Needle Driving Eccentric	針振り球エキセン	1
9	003551	Screw(7/32-32×11)	止ネジ	1
10	0080210	Needle Driving Connecting Rod	針振りロッド	1
11	004392	Screw(5/32-40×13.5)	止ネジ	2
12	004391	Screw(5/32-40×11.2)	止ネジ	2
13	0080216	Oil Retainer(with hole)	油溜メ(穴有)	2
14	0080215	Oil Retainer(without hole)	油溜メ(穴無)	1
15	---	Oil Wick	油芯(毛糸)	3
16	0080217	Ball Eccentric	エキセン球	1
17	0080208	Needle Driving Shaft Lever, C. Set	針振り軸腕(組)	1
18	300034	Space Ring	スペースリング	1
19	004554	Screw(7/32-32×15.9)	止ネジ	1
20	0080218	Needle Driving Shaft Lever	針振り軸腕	1
21	005557	Screw(7/32-32×12.7)	止ネジ	1
22	005553	Screw(7/32-32×12)	止ネジ	1
23	0080219	Needle Driving Shaft	針振り軸	1
24	0080222	Collar(11.11×20×6.4mm)	カラー	1
25	003471	Screw(3/16-32×4.8)	止ネジ	2
26	0080328	Needle Driving Lever	針振り腕	1
27	005549	Screw(3/16-32×15.8)	止ネジ	1
28	0080224	Needle Stop Pin	針当りピン	1
29	---	Needle(System: LW×6T)	針(LW×6T)	1
30	4019100	Needle Clamp	針止メ	1
31	004397	Screw(5/32-40×7.1)	止ネジ	1
32	0080392	Needle Thread Pull-off Eyelet	針糸繰り糸道	1
33	004358	Screw(9/64-40×5.6)	止ネジ	2
34	0080391	Needle Thread Pull-off	針糸繰り	1
35	000322	Nut	ナット	1
36	000644	Spring Washer	スプリングワッシャ	1
37	006035	Screw(9/64-40×7)	止ネジ	1

(注) カラーの寸法は内径×外径×幅を表しています。

Note: Size of Collar . . . Inside dia.×Outside dia.×Thickness

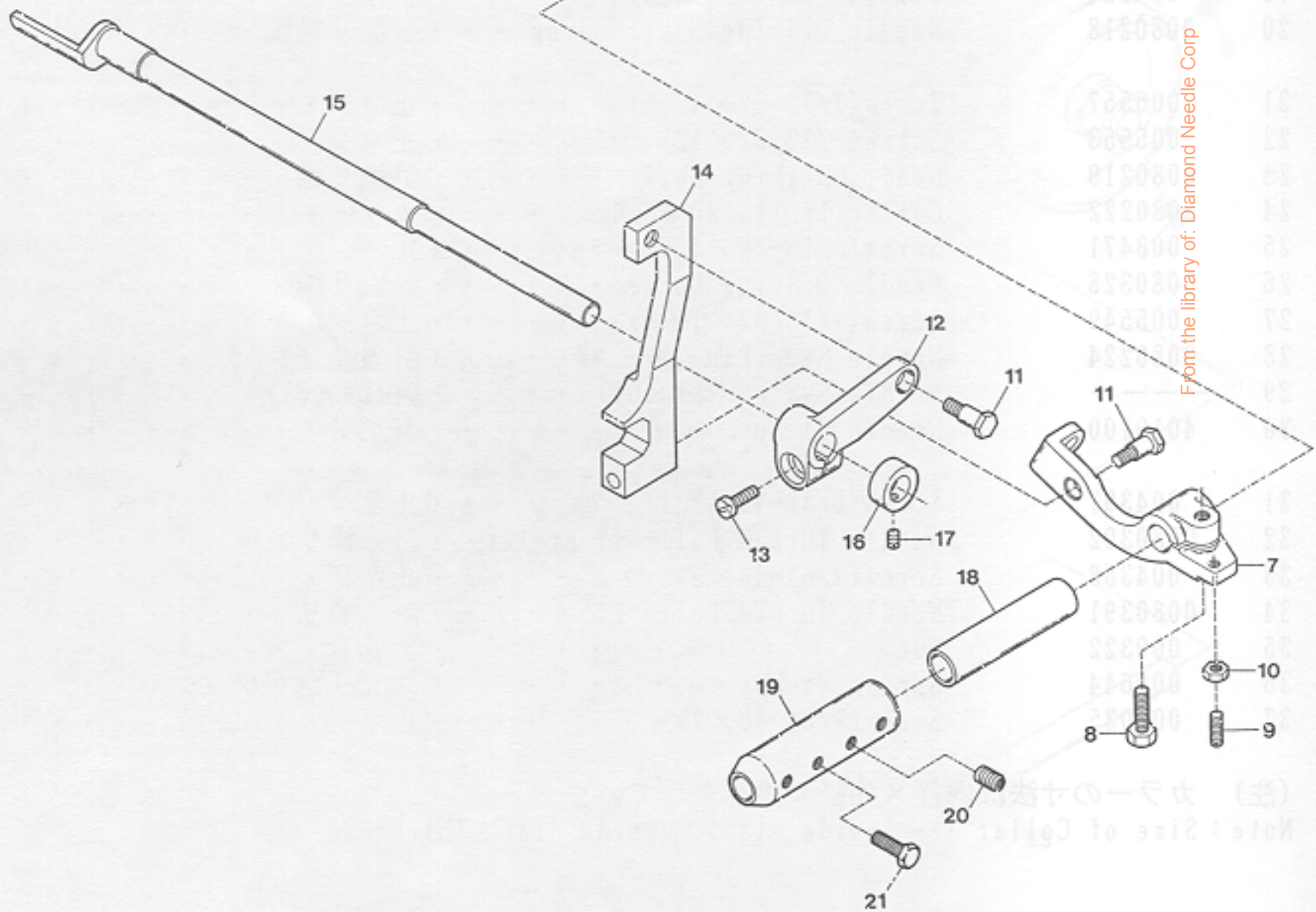
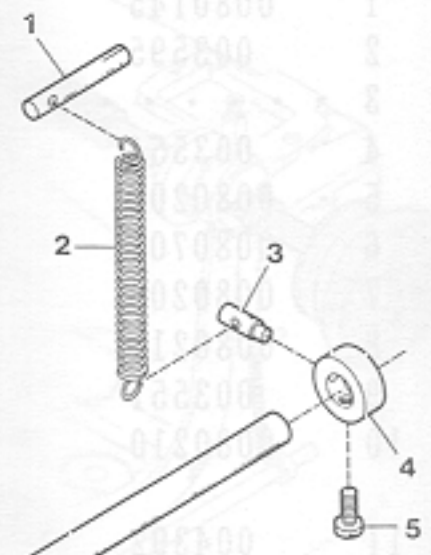
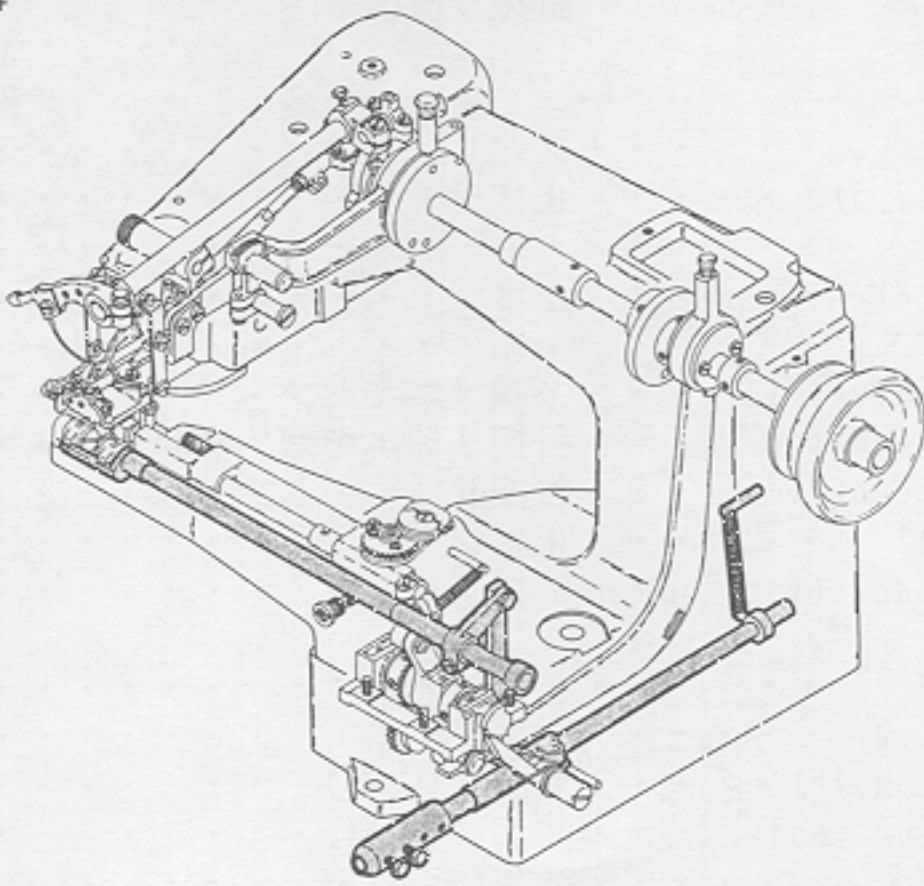

From the library of: Diamond Needle Corp

PRESSER FOOT MECHANISM(1)

押工機構(1)

4

Ref. No.	Parts No.	Description	品名	Amt. Req.
1	0080325	Spring Pin	膝受ケ軸パネ掛ケ	1
2	0080309	Knee Press Shaft Spring	膝受ケ軸パネ	1
3	000724	Pin	パネ掛ケピン	1
4	0080308	Collar(9.53×19×6.4mm)	カラー	1
5	004397	Screw(5/32-40×7.1)	止ネジ	1
6	0080304	Knee Press Shaft	膝受ケ軸	1
7	0080310	Knee Press Shaft Lever	膝受ケ軸腕	1
8	005565	Screw(1/4-24×14.3)	止ネジ	1
9	003394	Adjusting Screw(5/32-40×13.5)	調節ネジ	1
10	000339	Lock Nut	ロックナット	1
11	006047	Screw(3/16-32×10.7)	止ネジ	2
12	4012055	Presser Foot Depress Shaft Lever	押工軸腕	1
13	004552	Screw(7/32-32×9.5)	止ネジ	1
14	4012056	Presser Foot Connecting Link	押工軸リンク	1
15	0080313	Presser Foot Depress Shaft	押工軸	1
16	0080314	Collar(7.91×12.7×6.4mm)	カラー	1
17	003393	Screw(5/32-40×3.2)	止ネジ	1
18	0080306	Knee Press Shaft Sleeve	膝受ケ軸スリーブ	1
19	0080303	Knee Press Joint	膝受ケジョイント	1
20	003670	Screw(7/32-32×6.3)	止ネジ	2
21	005555	Screw(7/32-32×7.9)	止ネジ	2
<p>(注) カラーの寸法は内径×外径×幅を表しています。 Note: Size of Collar . . . Inside dia.×Outside dia.×Thickness</p>				
22	000600	Spring Washer	スプリングワッシャー	1
23	004547	Screw(1/4-24×12)	止ネジ	1
24	0080381	Presser Foot Plate Support	押工受ケ支エ	2
25	007470	Adjusting Screw(5/32-40×9.2)	調節ネジ	2
26	004398	Screw(5/32-40×9.5)	止ネジ	2
27	004317	Screw(1/8-44×4.8)	止ネジ	2
28	0080316	Presser Foot Lever Holder	押工レバー支エ	1
29	004481	Screw(3/16-32×11.5)	止ネジ	1
30	4017040	Presser Foot(Left), Complete Set	押工(左)(組)	1
31	4017043	Presser Foot(Left)	押工(左)	1
32	004181	Screw(3/32-56×3.8)	止ネジ	1
33	4017049	Head Stay Pin	バルト支エピン	2
34	4017048	Presser Foot Hinge Pin	押工ヒンジピン	3
35	4017041	Presser Foot Lever(Left)	押工レバー(左)	1
36	006051	Screw(5/32-32×10.7)	止ネジ	2
37	4017044	Presser Foot(Right), Complete Set	押工(右)(組)	1
38	4017047	Presser Foot(Right)	押工(右)	1
39	4017046	Presser Foot Lever(Right)	押工レバー(右)	1
40	0040348	Presser Foot Spring	押工パネ	2
41	006053	Screw(5/32-40×9.5)	パネ掛ケネジ	2
42	000339	Adjusting Nut	調節ナット	2
43	4012046	Feeding Roller Shaft	ロー受軸	2
44	4012045	Feeding Roller(Short)	ロー受(短)	2
45	4012048	Bearing	ベアリング	2
46	003637	Screw(1/8-44×2.5)	止ネジ	2

From the library of: Diamond Needle Corp

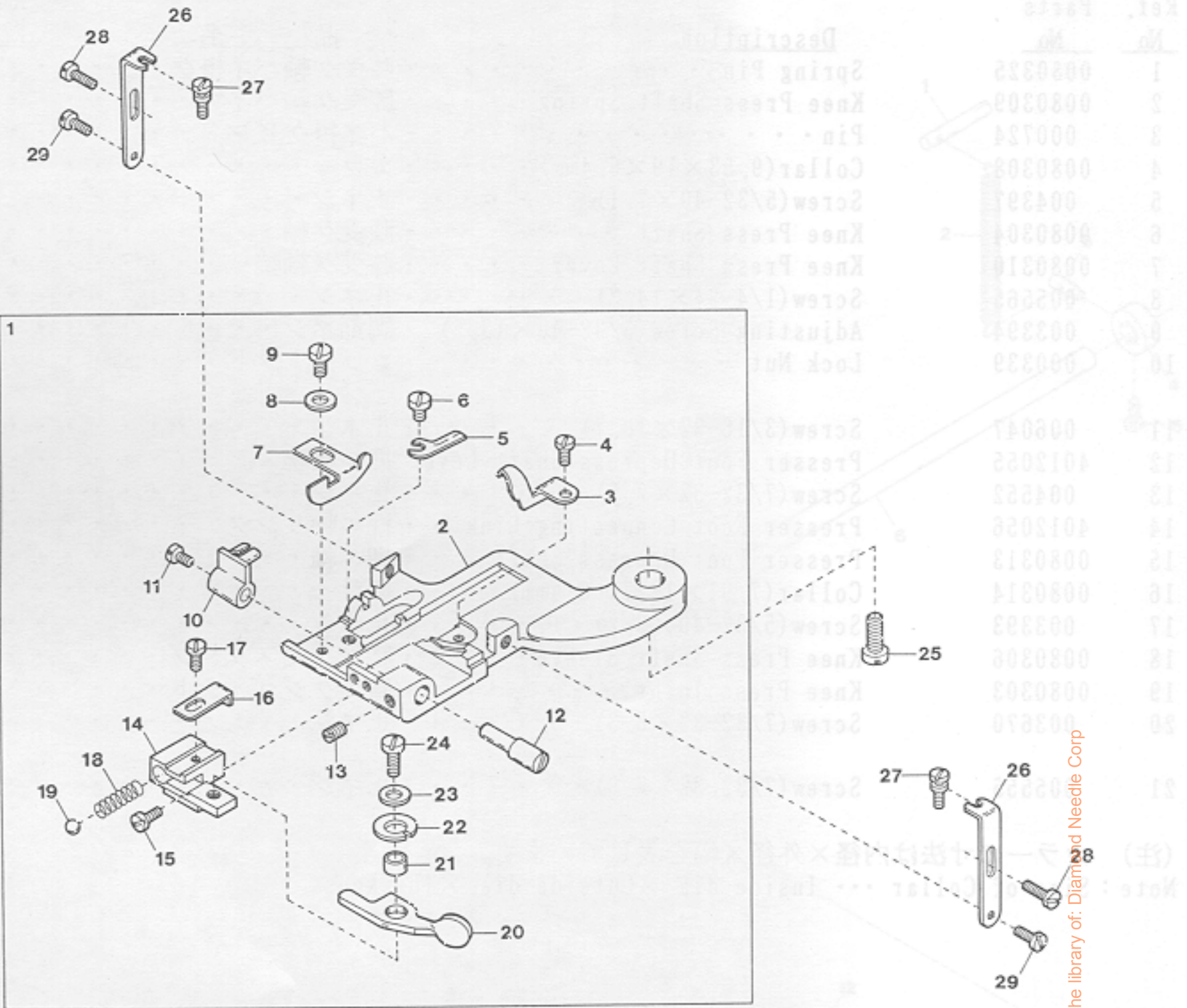

From the library of: Diamond Needle Corp

